



Prefeitura Municipal de Bebedouro

Estado de São Paulo
Divisão de Despesas - Setor de Licitação
Praça José Stamato Sobrinho, nº 45 - Centro - Bebedouro/SP. - Cep. 14.701-900
Fone/Fax: (17) 3345 9116
Site: www.bebedouro.sp.gov.br

PREÂMBULO

EDITAL Nº 10/2020 DO PREGÃO PRESENCIAL Nº 08/2020

PROCESSO Nº 19/2020

DATA DA REALIZAÇÃO: 09/03/2020

HORÁRIO: A PARTIR DAS 11:00 HORAS

LOCAL: PRAÇA JOSÉ STAMATO SOBRINHO, Nº 45, CENTRO, BEBEDOURO/SP.

A **PREFEITURA MUNICIPAL DE BEBEDOURO**, mediante o Presidente da Comissão Municipal de Licitação designado pela **Portaria nº 32.414/2019**, publicada na Secretaria Municipal desta Prefeitura, torna público para conhecimento dos interessados, que realizará na sala de reuniões da Divisão de Despesas - Setor de Licitação, de seu edifício - sede, situado na Praça José Stamato Sobrinho, nº 45, Centro, neste Município, licitação na modalidade de **PREGÃO PRESENCIAL**, do Tipo "**Menor Preço por Lote**", conforme descrito neste Edital e seus Anexos.

O procedimento licitatório será regido pela **Lei Federal nº 10.520** de 17 de julho de 2002, aplicando-se subsidiariamente, no que couberem, as disposições da **Lei Federal nº 8.666** de 21 de Junho de 1993 e suas alterações, da **Lei Complementar nº 123** de 14 de Dezembro de 2006 alterada pela **Lei Complementar nº 147**, de 07 de Agosto de 2014, do **Decreto Municipal nº 6.408** de 29 de novembro de 2006 e do **Decreto Municipal nº 8.594** de 27 de setembro de 2010, e demais normas regulamentares aplicáveis à espécie.

A despesa total, **estimada** para este procedimento licitatório será de **R\$ 245.380,89 (Duzentos e quarenta e cinco mil, trezentos e oitenta reais e oitenta e nove centavos)** e onerará os recursos financeiros atendidos pelas verbas próprias do orçamento vigente, através da dotação orçamentária nº **00787* 3.3.90.30. 15 452 8001 2387**, suplementada se necessário for. (*** número da Despesa**).

Os envelopes contendo a proposta e os documentos para habilitação serão recebidos no endereço acima mencionado, na sessão pública de processamento do Pregão, após o credenciamento dos interessados que se apresentarem para participar do certame. As propostas deverão obedecer às especificações deste instrumento convocatório e anexos, que dele fazem parte integrante.

A sessão de processamento do Pregão Presencial será realizada na Prefeitura Municipal de Bebedouro, no endereço e horário acima citado e será conduzida pelo Pregoeiro com o auxílio da Equipe de Apoio, designada pela **Portaria nº 32.413/2019**.

1.- DO OBJETO

Constitui objeto da presente licitação o **Registro de Preços** para a **Aquisição de Materiais de Sinalização Horizontal (resina acrílica, resina metilmetacrilato, tachas e tachões)**, para uso do **Departamento Municipal de Trânsito e Transporte**, visando a implantação e revitalização de sinalização viária em vias do município, compreendendo:



Prefeitura Municipal de Bebedouro

Estado de São Paulo
Divisão de Despesas - Setor de Licitação
Praça José Stamato Sobrinho, nº 45 - Centro - Bebedouro/SP. - Cep. 14.701-900
Fone/Fax: (17) 3345 9116
Site: www.bebedouro.sp.gov.br

LOTE 01			
Materiais para Sinalização Horizontal - Resina Acrílica			
ITEM	QUANT. ESTIMADA	UNID.	ESPECIFICAÇÃO RESUMIDA (DETALHAMENTO COMPLETO NO MEMORIAL DESCRITIVO)
1	250	LATA	Tinta à base de resina acrílica conforme ABNT NBR 11862:2012
2	100	LATA	Tinta à base de resina acrílica conforme ABNT NBR 11862:2013
3	50	LATA	Tinta à base de resina acrílica conforme ABNT NBR 11862:2014
4	30	LATA	Tinta à base de resina acrílica conforme ABNT NBR 11862:2015
5	100	LATA	Tinta à base de resina acrílica conforme ABNT NBR 11862:2016
6	150	LATA	Solvente para diluição e limpeza de tinta (compatível com a composição química das tintas para demarcação viária utilizada - tinta à base de resina acrílica – NBR ABNT 11862:2012)
7	50	SACO	Microesferas de vidros retrorrefletivas tipo II-A sem tratamento NBR 16184:2013 (utilizada em tinta à base de resina acrílica – NBR ABNT 11862:2012)

LOTE 02			
Materiais para Sinalização Horizontal - Resina Metilmetacrilato			
ITEM	QUANT. ESTIMADA	UNID.	ESPECIFICAÇÃO RESUMIDA (DETALHAMENTO COMPLETO NO MEMORIAL DESCRITIVO)
1	50	LATA	Tintas, demarcação viária à base de resina metilmetacrilato, para aplicação em pavimentos betuminosos e de concreto.
2	20	LATA	Tintas, demarcação viária à base de resina metilmetacrilato, para aplicação em pavimentos betuminosos e de concreto.
3	10	LATA	Solvente para diluição e limpeza de tinta para demarcação viária, a base de resina metilmetacrilato.
4	5	SACO	Microesferas de vidros retrorrefletivas tipo II-A com tratamento químico especial para aplicação em tinta para demarcação viária à base de metil metacrilato monocomponente NBR 16184:2013.

LOTE 03			
Materiais para Sinalização Horizontal - Tachas e Tachões			
ITEM	QUANT. ESTIMADA	UNID.	ESPECIFICAÇÃO RESUMIDA (DETALHAMENTO COMPLETO NO MEMORIAL DESCRITIVO)
1	500	UNID	Tacha refletiva para eixo e borda da pista, em ABS, amarela ou branca, BI- REFLETIVA, com 1 (um) pino de fixação. Dimensões aproximadas: 100x100x20mm. De acordo com a NBR 14636 da ABNT
2	500	UNID	Tachão bidirecional, branco ou amarelo dois parafusos de fixação. Dimensões aproximadas de 250x150x50 mm, de acordo com a NBR 15576 da ABNT
3	150	KG	Cola adesiva para tachas e tachões de base epóxi ou poliéster. Composto em produto A + produto B (catalizador), sendo que a mistura A + B, ativará o processo de polimerização (cura) da cola empregadas na fixação dos elementos sobre a via

e em conformidade com o discriminado no **Anexos: I - Proposta de Preços, VI - Minuta de Ata de Registro de Preços, VIII - Termo de Referência, IX - Memorial Descritivo** e nas especificações e condições constantes deste **Edital** e seus **Anexos**.



Prefeitura Municipal de Bebedouro

Estado de São Paulo
Divisão de Despesas - Setor de Licitação
Praça José Stamato Sobrinho, nº 45 - Centro - Bebedouro/SP. - Cep. 14.701-900
Fone/Fax: (17) 3345 9116
Site: www.bebedouro.sp.gov.br

2.- DA PARTICIPAÇÃO

2.1.- Poderão participar do certame todos os interessados do ramo de atividade pertinente ao objeto desta licitação e que preencherem as condições de credenciamento constantes deste Edital.

2.2.- Além das vedações estabelecidas pelo artigo 9º da Lei Federal nº 8.666/93, não será permitida a participação de empresas:

2.2.1.- Estrangeiras que não funcionem no País;

2.2.2.- Reunidas sob a forma de consórcio, qualquer que seja sua forma de constituição;

2.2.3.- Suspensas temporariamente para licitar e impedidas de contratar com esta Administração, nos termos do inciso III do artigo 87 da Lei Federal nº 8.666/93 e suas alterações;

2.2.4.- Declaradas inidôneas para licitar ou contratar com a Administração Pública, nos termos do inciso IV do artigo 87 da Lei Federal nº 8.666/93 e suas alterações;

2.2.5.- Impedidas de licitar e contratar nos termos do artigo 7º da Lei nº 10.520/02;

2.2.6.- Impedidas de licitar e contratar nos termos do artigo 10 da Lei nº 9.605/98.

3.- DO CREDENCIAMENTO

3.1.- Para o credenciamento deverão ser apresentados os seguintes documentos:

3.1.1.- tratando-se de **representante legal**, o estatuto social, contrato social ou outro instrumento de registro comercial, registrado na Junta Comercial, devidamente autenticado, no qual estejam expressos seus poderes para exercer direitos e assumir obrigações em decorrência de tal investidura;

3.1.2.- tratando-se de **procurador**, a procuração por instrumento público ou particular, da qual constem poderes específicos para formular lances, negociar preço, interpor recursos e desistir de sua interposição e praticar todos os demais atos pertinentes ao certame, acompanhado do correspondente documento, dentre os indicados no subitem 3.1.1., que comprove os poderes do mandante para a outorga.

3.1.2.1.- a procuração por instrumento público ou particular deverá ser apresentada em original ou por qualquer processo de cópia autenticada por tabelião de notas, cabendo ressaltar que a procuração por instrumento particular deverá ser apresentada devidamente com firma reconhecida do mandante para a outorga.

3.2.- O representante legal e o procurador deverão identificar-se exibindo documento oficial de identificação que contenha foto.

3.3.- Será admitido apenas **1 (um) representante** para cada licitante credenciada, sendo que cada um deles poderá representar apenas uma credenciada.



Prefeitura Municipal de Bebedouro

Estado de São Paulo
Divisão de Despesas - Setor de Licitação
Praça José Stamato Sobrinho, nº 45 - Centro - Bebedouro/SP. - Cep. 14.701-900
Fone/Fax: (17) 3345 9116
Site: www.bebedouro.sp.gov.br

3.4.- O licitante que não contar com **representante legal** ou **procurador** presente na sessão ou, ainda que presente, não puder praticar atos em seu nome por conta da apresentação de documentação defeituosa, ficará impedido de participar da fase de lances verbais, de negociar preços, de declarar a intenção de interpor ou de renunciar ao direito de interpor recurso, ficando mantido, portanto, o preço apresentado na proposta escrita, que há de ser considerada para efeito de ordenação das propostas e apuração do menor preço.

3.5.- Encerrada a fase de credenciamento pelo Pregoeiro, não serão admitidos credenciamentos de eventuais licitantes retardatários.

3.6.- Quanto à forma de apresentação da **Declaração de Pleno Atendimento aos Requisitos de Habilitação e Inexistência de Fato Impeditivo**, a mesma deverá ser feita de acordo com o modelo estabelecido no **Anexo III** deste Edital, e **APRESENTADA FORA** dos **Envelopes nº 1 - Proposta de Preços e nº 2 - Documentos para Habilitação**.

3.7.- Quanto à forma de apresentação da **Declaração de Microempresa ou Empresa de Pequeno Porte**, que visa o exercício da preferência prevista na Lei Complementar nº 123/06, a mesma deverá ser feita de acordo com o modelo estabelecido no **Anexo IV** deste Edital, e **APRESENTADA FORA** dos **Envelopes nº 1 - Proposta de Preços e nº 2 - Documentos para Habilitação**.

4.- DA FORMA DE APRESENTAÇÃO DA PROPOSTA E DOS DOCUMENTOS PARA HABILITAÇÃO

4.1.- Os envelopes nº 1 - Proposta de Preços e nº 2 - Documentos para Habilitação deverão ser apresentados, separadamente, fechados e indevassáveis, contendo, em sua parte externa, os seguintes dizeres, respectivamente:

PREFEITURA MUNICIPAL DE BEBEDOURO
PREGÃO PRESENCIAL Nº 08/2020
RAZÃO SOCIAL DA LICITANTE
ENVELOPE Nº 1 - PROPOSTA DE PREÇOS

PREFEITURA MUNICIPAL DE BEBEDOURO
PREGÃO PRESENCIAL Nº 08/2020
RAZÃO SOCIAL DA LICITANTE
ENVELOPE Nº 2 - DOCUMENTOS PARA HABILITAÇÃO

5.- DO CONTEÚDO DO ENVELOPE Nº 1 - PROPOSTA DE PREÇOS

5.1.- A proposta deverá ser apresentada datilografada, impressa ou preenchida a mão de forma legível, em língua portuguesa, salvo quanto às expressões técnicas de uso corrente, respeitado o vernáculo, sem emendas nem rasuras; ao final ser identificada e assinada pelo representante legal da licitante ou pelo procurador, neste caso, juntando-se a procuração, caso a mesma não tenha sido apresentada no ato do credenciamento, nos moldes do **ANEXO I** deste Edital:

5.1.1.- razão social, endereço, CNPJ, inscrição estadual ou municipal;



Prefeitura Municipal de Bebedouro

Estado de São Paulo
Divisão de Despesas - Setor de Licitação
Praça José Stamato Sobrinho, nº 45 - Centro - Bebedouro/SP. - Cep. 14.701-900
Fone/Fax: (17) 3345 9116
Site: www.bebedouro.sp.gov.br

5.1.2.- número do Pregão Presencial;

5.1.3.- descrição, de forma clara e sucinta, do objeto da presente licitação, em conformidade com as especificações constantes dos itens objeto deste Edital, desde já definida no **Anexo I**;

5.1.4.- preço unitário e total, fixo e irrevogável, expressos em moeda nacional corrente, inclusive descarga. Nos preços propostos deverão estar incluídos, além do lucro, todas as despesas e custos, como por exemplo: transportes, tributos de qualquer natureza e todas as despesas, diretas ou indiretas, relacionadas com o fornecimento do objeto da presente licitação;

5.1.5.- prazo para entrega do objeto licitado será **parcelado**, de acordo com as necessidades e solicitações do **Departamento Municipal de Trânsito e Transporte**;

5.1.6.- prazo de validade da proposta, o qual não poderá ser inferior a **60 (sessenta) dias** contados da data de encerramento da licitação;

5.1.7.- as empresas licitantes deverão discriminar em suas propostas de preços, as **marcas ou procedência dos itens** cotados. As empresas que não discriminarem as marcas ou procedência estarão automaticamente desclassificadas.

5.2.- Depois de aberta, a proposta se acha vinculada ao processo pelo seu prazo de validade, não sendo permitida sua retirada ou a desistência de participação por parte do proponente.

5.3.- Apresentada a proposta, o proponente estará automaticamente aceitando e se sujeitando às cláusulas e condições do presente Edital.

5.4.- Se por falta do proponente, a proposta não indicar o prazo de vigência e/ou prazo de sua validade, será considerada o estipulado nos subitens **5.1.5.** e **5.1.6** deste Edital, independentemente de qualquer outra manifestação.

5.5.- A falta de rubrica, data e/ou assinatura na proposta somente poderá ser suprida por representante da proponente, com poderes para tal fim, que esteja presente na reunião de abertura dos envelopes.

5.6.- A empresa deverá **cotar todos os itens de cada lote**, no caso da empresa deixar de cotar todos os itens de cada lote a mesma será **desclassificada**.

5.7.- As empresas licitantes deverão apresentar junto a proposta de preços os dados para assinatura da eventual Ata de Registro de Preços e/ou Contrato, de acordo com modelo estabelecido no **Anexo VII** do Edital, em atendimento a Instrução Normativa nº 02/2016 do Tribunal de Contas do Estado de São Paulo. Informamos que a falta de apresentação do referido documento não implicará em desclassificação da empresa.

6.- DO ENVELOPE Nº 2 - DOCUMENTOS PARA HABILITAÇÃO

6.1.- O Envelope nº 2 - Documentos para Habilitação - deverá conter os documentos a seguir relacionados, os quais dizem respeito à:



Prefeitura Municipal de Bebedouro

Estado de São Paulo
Divisão de Despesas - Setor de Licitação
Praça José Stamato Sobrinho, nº 45 - Centro - Bebedouro/SP. - Cep. 14.701-900
Fone/Fax: (17) 3345 9116
Site: www.bebedouro.sp.gov.br

6.1.1.- HABILITAÇÃO JURÍDICA

6.1.1.1.- Registro comercial, no caso de empresa individual;

6.1.1.2.- Ato constitutivo, estatuto ou contrato social em vigor, devidamente registrado na Junta Comercial, em se tratando de sociedades comerciais;

6.1.1.3.- Documentos de eleição dos atuais administradores, tratando-se de sociedades por ações, acompanhados da documentação mencionada no subitem "6.1.1.2";

6.1.1.4.- Ato constitutivo devidamente registrado no Cartório de Registro Civil de Pessoas Jurídicas tratando-se de sociedades civis, acompanhado de prova da diretoria em exercício;

6.1.1.5.- Decreto de autorização e ato de registro ou autorização para funcionamento expedido pelo órgão competente, tratando-se de empresa ou sociedade estrangeira em funcionamento no país, quando a atividade assim o exigir.

6.1.1.6.- Os documentos relacionados nos subitens "6.1.1.1" a "6.1.1.4" não precisarão constar do Envelope nº 2 - Documentos de Habilitação, se tiverem sido apresentados para o credenciamento neste Pregão.

6.1.2.- REGULARIDADE FISCAL E TRABALHISTA

6.1.2.1.- Prova de inscrição no Cadastro Nacional de Pessoas Jurídicas do Ministério da Fazenda (CNPJ);

6.1.2.2.- Prova de inscrição no Cadastro de Contribuintes Estadual e/ou Municipal, se houver, relativo à sede da licitante, pertinente ao seu ramo de atividade e compatível com o objeto do certame;

6.1.2.3.- Prova de regularidade, **em plena validade**, para com a Fazenda Federal, através da Certidão Conjunta Negativa de Débitos ou Certidão Conjunta Positiva com Efeitos de Negativa, relativos a Tributos Federais e à Dívida Ativa da União, expedida pela Secretaria da Receita Federal, **incluindo** contribuições previdenciárias;

6.1.2.4.- Prova de regularidade, **em plena validade**, para com a Fazenda Estadual (**abrangendo os Débitos Inscritos e os Não Inscritos em Dívida Ativa**) que deverá ser comprovada através da apresentação de Certidão Negativa ou Certidão Positiva com efeitos de Negativa expedida pelo Estado em que estiver situado o licitante ou Declaração de Isenção devidamente assinada pelo representante legal do licitante, no caso de empresas cuja finalidade é **exclusivamente** a prestação de serviços;

6.1.2.5.- Prova de regularidade, **em plena validade**, para com a Fazenda Municipal que deverá ser comprovada através da apresentação da Certidão Negativa ou Certidão Positiva com efeitos de Negativa dos Tributos Mobiliários relativos ao domicílio ou sede do proponente e em nome do mesmo;



Prefeitura Municipal de Bebedouro

Estado de São Paulo
Divisão de Despesas - Setor de Licitação
Praça José Stamato Sobrinho, nº 45 - Centro - Bebedouro/SP. - Cep. 14.701-900
Fone/Fax: (17) 3345 9116
Site: www.bebedouro.sp.gov.br

6.1.2.6.- Prova de regularidade, **em plena validade**, perante o Fundo de Garantia por Tempo de Serviço (FGTS), por meio da apresentação do CRF - Certificado de Regularidade do FGTS;

6.1.2.7.- Prova de inexistência de débitos inadimplidos perante a Justiça do Trabalho, mediante a apresentação da **Certidão Negativa de Débitos Trabalhistas (CNDT) ou Certidão Positiva de Débitos Trabalhistas com Efeitos de Negativa**, nos termos do Título VII-A da Consolidação das Leis do Trabalho, aprovada pelo Decreto-Lei nº 5.452 de 1º de maio de 1943.

6.1.3.- QUALIFICAÇÃO ECONÔMICO-FINANCEIRA

Certidão negativa de falência ou concordata, expedida pelo distribuidor da sede da licitante, com data de expedição não superior a **90 (noventa) dias**, contados da data de apresentação da proposta.

6.1.4.- QUALIFICAÇÃO TÉCNICA

6.1.4.1.- Atendendo a exigência do Departamento Municipal de Trânsito e Transporte da Prefeitura, serão necessários à apresentação dos requisitos solicitados no **item 2. Documentação Técnica** descrito no **Anexo IX – Termo de Referência** deste Edital, **apenas** para as empresas que ofertarem proposta para o **Lote 01**.

6.1.4.2.- Atendendo a exigência do Departamento Municipal de Trânsito e Transporte da Prefeitura, serão necessários à apresentação dos requisitos solicitados no **item 2. Documentação Técnica** descrito no **Anexo IX – Termo de Referência** deste Edital, **apenas** para as empresas que ofertarem proposta para o **Lote 02**.

6.1.5.- OUTRAS COMPROVAÇÕES

Declaração que não emprega menor de dezoito anos em trabalho noturno, perigoso ou insalubre e não emprega menor de dezesseis anos, de acordo com o modelo estabelecido no **Anexo V - Modelo de Declaração de Regularidade para com o Ministério do Trabalho** deste Edital.

6.2.- DAS DISPOSIÇÕES GERAIS DA HABILITAÇÃO

6.2.1.- Os documentos poderão ser apresentados no original, por qualquer processo de cópia, autenticada por cartório competente, ou mesmo cópia simples, desde que acompanhada do original para que seja autenticado pelo Pregoeiro ou por um dos membros da Equipe de Apoio no ato de sua apresentação. Quando o documento ou certidão permitir, os mesmos poderão ser apresentados na forma de publicação em órgão da Imprensa Oficial, ou então, impresso informatizado obtido via Internet.

6.2.2.- Não serão aceitos **protocolos de entrega** ou **solicitações de documentos** em substituição aos documentos ora exigidos, inclusive no que se refere às certidões.

6.2.3.- Serão inabilitadas as empresas licitantes que apresentarem documentos em desacordo, incompletos ou contrariar qualquer dispositivo deste edital e seus anexos, não



Prefeitura Municipal de Bebedouro

Estado de São Paulo
Divisão de Despesas - Setor de Licitação
Praça José Stamato Sobrinho, nº 45 - Centro - Bebedouro/SP. - Cep. 14.701-900
Fone/Fax: (17) 3345 9116
Site: www.bebedouro.sp.gov.br

lograrem provar sua regularidade, bem como, as que estiverem sob processo de falência ou concordata ou cumprindo as penalidades previstas nos incisos III e IV, do artigo 87, da Lei nº 8.666/93, com as alterações posteriores.

6.2.4.- Se algum documento apresentar falha não sanável na sessão acarretará a inabilitação da licitante;

6.2.5.- Na hipótese de não constar prazo de validade das certidões apresentadas, esta Administração aceitará como válidas as expedidas até **90 (noventa) dias** imediatamente anteriores à data de apresentação das propostas.

6.2.6.- O Pregoeiro ou a Equipe de Apoio diligenciará efetuando consulta direta na internet nos sites dos órgãos expedidores para verificar a veracidade dos documentos obtidos por este meio eletrônico.

6.2.7.- Os documentos apresentados para a habilitação deverão estar em nome da licitante e, preferencialmente, com número de CNPJ. Se a licitante for matriz, todos os documentos deverão estar em nome da matriz. Se for filial, todos os documentos deverão estar em nome da filial, exceto aqueles que, pela própria natureza ou por determinação legal, forem comprovadamente emitidos apenas em nome da matriz ou cuja validade abranja todos os estabelecimentos da empresa.

7.- DO PROCEDIMENTO E DO JULGAMENTO

7.1.- No horário e local indicados no preâmbulo, será aberta a sessão de processamento do Pregão, iniciando-se com o credenciamento dos interessados em participar do certame, com duração máxima de **30 (trinta) minutos**.

7.2.- Após o credenciamento, as licitantes entregarão ao Pregoeiro a Declaração de Pleno Atendimento aos Requisitos para Habilitação e Inexistência de Fato Impeditivo, de acordo com o estabelecido no **Anexo III**, do Edital e, em envelopes separados, a Proposta de Preços e os Documentos para Habilitação.

7.2.1.- Encerrado o período de credenciamento e na sequência, iniciada a abertura do primeiro Envelope nº 1 - Proposta de Preços, estará encerrado a possibilidade de admissão de novos participantes no certame.

7.3.- A análise das propostas, pelo Pregoeiro, visará ao atendimento das condições estabelecidas neste Edital e seus Anexos, sendo desclassificadas as propostas:

7.3.1.- cujo objeto não atenda às especificações, aos prazos e às condições fixadas no Edital;

7.3.2.- que apresentem preços baseados exclusivamente em proposta das demais licitantes;

7.3.3.- que contiverem cotação de objeto diverso daquele constante neste Edital.



Prefeitura Municipal de Bebedouro

Estado de São Paulo
Divisão de Despesas - Setor de Licitação
Praça José Stamato Sobrinho, nº 45 - Centro - Bebedouro/SP. - Cep. 14.701-900
Fone/Fax: (17) 3345 9116
Site: www.bebedouro.sp.gov.br

7.4.- No tocante aos preços, as propostas serão verificadas quanto à exatidão das operações aritméticas que conduziram ao valor total orçado, procedendo-se às correções no caso de eventuais erros, tomando-se como corretos os preços unitários. As correções efetuadas serão consideradas para apuração do valor da proposta.

7.5.- Serão desconsideradas ofertas ou vantagens baseadas nas propostas das demais licitantes.

7.6.- As propostas não desclassificadas serão selecionadas para a etapa de lances, com observância dos seguintes critérios:

7.6.1.- seleção da proposta de **menor preço por lote** e das demais com preços até 10% (dez por cento) superiores àquela;

7.6.2.- não havendo pelo menos 3 (três) preços na condição definida no subitem anterior, serão selecionadas as propostas que apresentarem os menores preços, até o máximo de 3 (três). No caso de empate nos preços, serão admitidas todas as propostas empatadas, independentemente do número de licitantes;

7.6.3.- para efeito de seleção será considerado o preço global do lote.

7.7.- O Pregoeiro convidará individualmente os autores das propostas selecionadas a formular lances de forma seqüencial, a partir do autor da proposta de maior preço e os demais em ordem decrescente de valor, decidindo-se por meio de sorteio no caso de empate de preços.

7.7.1.- A licitante sorteada em primeiro lugar poderá escolher a posição na ordenação de lances em relação aos demais empatados, e assim sucessivamente até a definição completa da ordem de lances.

7.8.- Os lances deverão ser formulados em valores distintos e decrescentes, em reais, por lote, inferiores à proposta de menor preço, observada a **redução mínima entre os lances para cada lote**, de **1% (um por cento)**, aplicável, inclusive, em relação ao primeiro.

7.9.- A desistência em apresentar lance verbal, quando convocada pelo Pregoeiro, não implicará na exclusão da licitante na etapa de lances verbais, podendo voltar a ofertá-lo nas rodadas subseqüentes.

7.10.- Não haverá limite de rodadas para apresentação de lances.

7.11.- Os representantes dos licitantes poderão comunicar-se livremente com suas sedes por meio de telefones celulares, desde que não atrapalhem o bom andamento da sessão de processamento do pregão.

7.12.- A etapa de lances será considerada encerrada quando todos os participantes dessa etapa declinarem da formulação de lances.



Prefeitura Municipal de Bebedouro

Estado de São Paulo
Divisão de Despesas - Setor de Licitação
Praça José Stamato Sobrinho, nº 45 - Centro - Bebedouro/SP. - Cep. 14.701-900
Fone/Fax: (17) 3345 9116
Site: www.bebedouro.sp.gov.br

7.13.- Encerrada a etapa de lances, serão classificadas as propostas selecionadas e não selecionadas para a etapa de lances, na ordem crescente dos valores, considerando-se para as selecionadas o último preço ofertado. Com base nessa classificação, será assegurada às licitantes microempresas e empresas de pequeno porte preferência à contratação, observados as seguintes condições:

7.13.1.- O Pregoeiro convocará a microempresa ou empresa de pequeno porte, detentora da proposta de menor valor, dentre aquelas cujos valores sejam iguais ou superiores até 5% (cinco por cento) ao valor da proposta melhor classificada, para que apresente preço inferior ao da melhor classificada, no prazo de 5 (cinco) minutos, sob pena de preclusão do direito de preferência.

7.13.1.1.- A convocação será feita mediante sorteio, no caso de haver propostas empatadas, nas condições do **subitem 7.13.1**.

7.13.2.- Não havendo a apresentação de novo preço, inferior ao preço da proposta melhor classificada, serão convocadas para o exercício do direito de preferência, respeitada a ordem de classificação, as demais microempresas e empresas de pequeno porte, cujos valores das propostas, se enquadrem nas condições indicadas no **subitem 7.13.1**.

7.13.3.- Caso a detentora da melhor oferta, de acordo com a classificação de que trata o **subitem 7.13**, seja microempresa ou empresa de pequeno porte, não será assegurado o direito de preferência, passando-se, desde logo, à negociação do preço.

7.13.4.- Não poderá haver desistência dos lances ofertados, sujeitando-se a licitante desistente às penalidades legais cabíveis.

7.14.- O Pregoeiro poderá negociar com o autor da oferta de menor valor, obtida com base nas disposições dos **subitens 7.13.1** e **7.13.2**, ou, na falta desta, com base na classificação de que trata o **subitem 7.13**, com vistas à redução do preço.

7.15.- Após a negociação, se houver, o Pregoeiro examinará a aceitabilidade do menor preço, decidindo motivadamente a respeito.

7.15.1.- A aceitabilidade será aferida a partir dos preços de mercado vigentes na data da apresentação das propostas, apurados mediante pesquisa realizada pelo órgão licitante, que será juntada aos autos por ocasião do julgamento.

7.16.- Considerada aceitável a oferta de menor preço, será aberto o envelope contendo os documentos de habilitação de seu autor.

7.17.- Eventuais falhas, omissões ou outras irregularidades nos documentos de habilitação efetivamente entregues, poderão ser saneadas na sessão pública de processamento do Pregão, até a decisão sobre a habilitação, sendo vedada a apresentação de documentos novos.



Prefeitura Municipal de Bebedouro

Estado de São Paulo
Divisão de Despesas - Setor de Licitação
Praça José Stamato Sobrinho, nº 45 - Centro - Bebedouro/SP. - Cep. 14.701-900
Fone/Fax: (17) 3345 9116
Site: www.bebedouro.sp.gov.br

7.18.- A verificação será certificada pelo Pregoeiro e deverão ser anexados aos autos os documentos passíveis de obtenção por meio eletrônico, salvo impossibilidade devidamente justificada.

7.19.- A Administração não se responsabilizará pela eventual indisponibilidade dos meios eletrônicos, no momento da verificação. Ocorrendo essa indisponibilidade e não sendo apresentados os documentos alcançados pela verificação, a licitante será inabilitada.

7.20.- Para habilitação de microempresas ou empresas de pequeno porte, não será exigida comprovação de regularidade fiscal, mas será obrigatória a apresentação dos documentos indicados no **subitem 6.1.2.- REGULARIDADE FISCAL E TRABALHISTA** deste Edital, ainda que os mesmos veiculem restrições impeditivas à referida comprovação.

7.20.1.- Para efeito de assinatura do contrato, a licitante habilitada nas condições do **subitem 7.20** deste item deverá comprovar sua regularidade fiscal, sob pena de decadência do direito à contratação, sem prejuízo da aplicação das sanções cabíveis.

7.20.2.- A comprovação de que trata o **subitem 7.20.1.** deste item, deverá ser efetuada mediante a apresentação das competentes certidões negativas de débitos, ou positivas com efeitos de negativas, no prazo de **5 (cinco) dias úteis**, contados a partir do momento em que a licitante for declarada vencedora do certame, prorrogável por igual período, a critério da Administração.

7.21.- Constatado o atendimento dos requisitos de habilitação previstos neste Edital, a licitante será habilitada e declarada vencedora dos itens para os quais apresentou melhor proposta.

7.22.- Se a oferta não for aceitável, ou se a licitante desatender às exigências para a habilitação, o Pregoeiro, **respeitada a ordem de classificação de que trata o subitem 7.13. deste item**, examinará a oferta subsequente de menor preço, negociará com o seu autor, decidirá sobre a sua aceitabilidade e, em caso positivo, verificará as condições para habilitação e assim, sucessivamente, até a apuração de uma oferta aceitável cujo autor atenda aos requisitos para habilitação, caso em que será declarado vencedor.

7.23.- Da sessão do pregão será lavrada **ata** circunstanciada, na qual serão registradas as licitantes credenciadas, as propostas escritas e verbais apresentadas, na ordem de classificação, a análise da documentação exigida para habilitação, os recursos interpostos e demais ocorrências relevantes.

7.24.- A sessão pública não será suspensa, salvo motivo excepcional, devendo todas e quaisquer informações acerca do objeto serem esclarecidas previamente junto ao Setor de Licitações desta Administração, conforme estabelecido neste Edital;

7.25.- Caso haja necessidade de adiamento da sessão pública, será marcada nova data para continuação dos trabalhos, devendo ficar intimadas, no mesmo ato, as licitantes presentes.



Prefeitura Municipal de Bebedouro

Estado de São Paulo
Divisão de Despesas - Setor de Licitação
Praça José Stamato Sobrinho, nº 45 - Centro - Bebedouro/SP. - Cep. 14.701-900
Fone/Fax: (17) 3345 9116
Site: www.bebedouro.sp.gov.br

7.26.- No caso de ser marcada nova sessão, havendo mudança dos representantes da empresa, estes deverão apresentar documentos necessários ao credenciamento.

7.27.- O Pregoeiro, na fase de julgamento, poderá promover quaisquer diligências julgadas necessárias a análise das propostas, da documentação, e declarações apresentadas, devendo os licitantes atender as solicitações no prazo por ele estipulado, contado do recebimento da convocação.

7.28.- A empresa vencedora do lote obriga-se a apresentar na Divisão de Despesas - Setor de Licitação, situado na Praça José Stamato Sobrinho, nº 45, Centro, neste Município, no prazo de **5 (cinco) dias úteis** contado da data de encerramento da sessão pública de realização do pregão, a **Proposta de Preços Readequada**, com os novos preços unitários e totais, prazo este, prorrogável por igual período, a critério da Administração;

7.28.1.- A somatória dos valores dos itens constantes do lote não poderão exceder ao valor total do lote apresentado pela licitante vencedora na etapa de lances;

7.28.2.- O valor total do lote apresentado pela licitante vencedora na etapa de lances, deverá ser distribuído de modo proporcional entre todos os itens constante do lote.

7.28.3.- Em caso de arredondamento, o valor apresentado deverá ser feito para baixo, mediante utilização de, no máximo, 4 (quatro) casas decimais;

7.28.4.- A proposta readequada deverá ser entregue no prazo estabelecido, sob pena da aplicação das penalidades previstas nos itens **14.1** e **14.2** deste edital.

8.- DO RECURSO, DA ADJUDICAÇÃO E DA HOMOLOGAÇÃO

8.1.- No final da sessão, a licitante que quiser recorrer deverá manifestar imediata e motivadamente a sua intenção, abrindo-se então o **prazo de 3 (três) dias** para apresentação de suas razões recursais, ficando as demais licitantes desde logo intimadas para apresentar contra-razões em igual número de dias, que começarão a correr no término do prazo da recorrente, sendo-lhes assegurada vista imediata dos autos.

8.2.- Não será admitida a fundamentação de recursos por intermédio de fac-símile ou via e-mail.

8.3.- A ausência de manifestação imediata e motivada da licitante importará a decadência do direito de recurso, a adjudicação do objeto do certame pelo Pregoeiro à licitante vencedora e o encaminhamento do processo à autoridade competente para a homologação.

8.4.- Interposto o recurso, o Pregoeiro poderá reconsiderar a sua decisão ou encaminhá-lo devidamente informado à autoridade competente.



Prefeitura Municipal de Bebedouro

Estado de São Paulo
Divisão de Despesas - Setor de Licitação
Praça José Stamato Sobrinho, nº 45 - Centro - Bebedouro/SP. - Cep. 14.701-900
Fone/Fax: (17) 3345 9116
Site: www.bebedouro.sp.gov.br

8.5.- Decididos os recursos e constatada a regularidade dos atos praticados, a autoridade competente adjudicará o objeto do certame à licitante vencedora e homologará o procedimento.

8.6.- O recurso terá efeito suspensivo para o item respectivo, e o seu acolhimento importará a invalidação apenas dos atos insuscetíveis de aproveitamento.

8.7.- A adjudicação será feita por **Lote**.

8.8.- Nos eventuais recursos, a Recorrente deverá observar o seguinte:

8.8.1.- somente serão válidos os documentos originais;

8.8.2.- as razões deverão ser protocoladas no Protocolo, da Prefeitura Municipal de Bebedouro, com endereço à Praça José Stamato Sobrinho nº 45, Centro, Bebedouro/SP.;

8.8.3.- não protocolando na forma definida, o Pregoeiro não apreciará o teor das citadas razões.

8.8.4.- os autos do processo permanecerão com vista franqueada aos interessados na Prefeitura Municipal de Bebedouro.

9.- DA ATA, DO PRAZO DE VALIDADE E DO CANCELAMENTO DO REGISTRO DOS PREÇOS

9.1.- A ata de registro de preços, que formaliza uma promessa de contratação de cunho irrevogável para o licitante vencedor, ou para o particular que concordar em executar o objeto da licitação pelo preço daquele, será subscrita pelo convocado e pela autoridade competente, no prazo de **3 (três) dias úteis**, contados da data de adjudicação e homologação publicada em resumo na Imprensa Oficial Eletrônica do Município disponibilizada no site oficial do município: www.bebedouro.sp.gov.br.

9.1.1.- O licitante convocado que deixar de assinar a ata no prazo fixado, dela será excluído. A recusa equivale à infração prevista no artigo 81, do vigente Estatuto das Licitações e Contratos.

9.2.- O registro de preços terá validade de **12 (doze) meses**, cujo prazo iniciar-se-á a partir da data da publicação da respectiva ata.

9.3.- O cancelamento do registro de preços ocorrerá quando o prestador:

9.3.1.- recusar-se a retirar o instrumento contratual equivalente, no prazo estabelecido, sem justificativa aceitável;

9.3.2.- não aceitar reduzir o seu preço registrado, na hipótese deste se tornar superior àqueles praticados no mercado;



Prefeitura Municipal de Bebedouro

Estado de São Paulo
Divisão de Despesas - Setor de Licitação
Praça José Stamato Sobrinho, nº 45 - Centro - Bebedouro/SP. - Cep. 14.701-900
Fone/Fax: (17) 3345 9116
Site: www.bebedouro.sp.gov.br

9.3.3.- for declarado inidôneo ou impedido de contratar com a Administração, nos termos dos artigos 7º e 87, respectivamente, da Lei Federal nº 8.666/93, alterada posteriormente, e, Lei Federal nº 10.520, de 17 de julho de 2.002.

10.- DA ATA DE REGISTRO DE PREÇOS

10.1.- Contado a partir da data da adjudicação e homologação publicada em resumo na Imprensa Oficial Eletrônica do Município disponibilizada no site oficial do município: www.bebedouro.sp.gov.br, a empresa vencedora do certame terá o prazo máximo de **3 (três) dias úteis** para assinar a ata de registro de preços.

10.1.1.- O prazo fixado no item anterior admite prorrogação apenas uma única vez, desde que por igual período e que o convocado apresente convincente justificativa até o último dia do primeiro período de tempo.

10.2.- Se, por ocasião da formalização da ata, as certidões de regularidade de débito da adjudicatária perante o Sistema de Seguridade Social (INSS), o Fundo de Garantia por Tempo de Serviço (FGTS) e a Fazenda Nacional, estiverem com os prazos de validade vencidos, o Setor de Licitações do órgão licitante verificará a situação por meio eletrônico hábil de informações, certificando nos autos do processo a regularidade e anexando os documentos passíveis de obtenção por tais meios, salvo impossibilidade devidamente justificada.

10.3.- Se não for possível atualizá-las por meio eletrônico hábil de informações, o fornecedor será notificado para, no prazo de **5 (cinco) dias úteis**, comprovar a sua situação de regularidade de que trata este item, mediante a apresentação das certidões respectivas com prazos de validade em vigência, sob pena de a contratação não se realizar.

10.4.- O registro de preços na ata não obriga a Prefeitura Municipal de Bebedouro a firmar as contratações que dele poderão advir, ficando-lhe facultada a utilização de outros meios, respeitada a legislação vigente, assegurando-se ao beneficiário do registro a preferência de contratação em igualdade de condições.

11.- DO PRAZO, DO FORNECIMENTO E DAS CONDIÇÕES E LOCAL DE ENTREGA DO OBJETO DA LICITAÇÃO

11.1.- O prazo para entrega do objeto licitado será **parcelado**, de acordo com as necessidades e solicitações do **Departamento Municipal de Trânsito e Transporte**;

11.1.1.- Após as solicitações do **Departamento Municipal de Trânsito e Transporte**, as empresas deverão entregar o objeto da licitação no menor prazo possível, e não poderá ser **superior a 10 (dez) dias úteis**, contados da data do recebimento das notas de empenho e dos pedidos de compra pelo mesmo.

11.2.- Local de entrega e recebimento dos **itens** objeto da licitação: no **Almoxarifado da Prefeitura**, situado à **Variante Hamleto Stamato nº 1.820, Vila Irmã Antonieta Farani, no Recinto da Feccib Nova**, por conta e risco do fornecedor, inclusive as despesas com



Prefeitura Municipal de Bebedouro

Estado de São Paulo
Divisão de Despesas - Setor de Licitação
Praça José Stamato Sobrinho, nº 45 - Centro - Bebedouro/SP. - Cep. 14.701-900
Fone/Fax: (17) 3345 9116
Site: www.bebedouro.sp.gov.br

frete e a descarga, no horário compreendido das 7:00 às 11:00 horas e das 12:30 às 17:00 horas, de segunda à sexta-feira.

12.- DAS CONDIÇÕES DE RECEBIMENTO DO OBJETO

12.1.- O objeto será recebido e aceito após sumária inspeção realizada pelos funcionários do **Almoxarifado da Prefeitura**, podendo ser **rejeitado no todo ou em parte, caso desatenda as especificações exigidas**.

12.2.- Constatadas irregularidades no objeto contratual, a Contratante poderá:

12.2.1.- se disser respeito à especificação, rejeitá-lo no todo ou em parte, determinando sua substituição ou rescindindo a contratação, sem prejuízo das penalidades cabíveis:

12.2.1.1.- na hipótese de substituição, a Contratada deverá fazê-la em conformidade com a indicação da Administração, no prazo máximo de 2 (dois) dias úteis, contados da notificação por escrito, mantido o preço inicialmente contratado.

12.2.2.- se disser respeito à diferença de quantidade ou de partes, determinar sua complementação ou rescindir a contratação, sem prejuízo das penalidades cabíveis:

12.2.2.1.- na hipótese de complementação, a Contratada deverá fazê-la em conformidade com a indicação da Administração, no prazo máximo de 2 (dois) dias úteis, contados da notificação por escrito, mantido o preço inicialmente contratado.

12.- DA FORMA DE PAGAMENTO

13.1.- As notas fiscais correspondentes aos valores do objeto entregue, efetivamente recebido e aceito pelos funcionários do **Almoxarifado da Prefeitura** deverão ser quitadas no **5º (quinto) dia útil, fora a semana**, contado da data da entrega das mesmas.

13.2.- Não será admitida proposta com condição de pagamento diferente daquela definida no subitem anterior.

13.3.- As empresas deverão **INFORMAR** nas notas fiscais seus dados bancários (nome e número da agência e número da conta corrente), para fins de recebimento dos pagamentos.

14.- DAS SANÇÕES PARA O CASO DE INADIMPLEMENTO

14.1.- A licitante, que convocada dentro do prazo de validade da sua proposta, não celebrar o contrato, deixar de entregar ou apresentar documentação falsa exigida para o certame, ensejar o retardamento da execução de seu objeto, não mantiver a proposta, falhar ou fraudar na execução do contrato, comportar-se de modo inidôneo ou cometer fraude fiscal, ficará impedido de licitar e contratar com a União, Estados, Distrito Federal ou Municípios, pelo prazo de até 5 (cinco) anos, sem prejuízo das multas previstas neste Edital e no contrato e das demais cominações legais.



Prefeitura Municipal de Bebedouro

Estado de São Paulo
Divisão de Despesas - Setor de Licitação
Praça José Stamato Sobrinho, nº 45 - Centro - Bebedouro/SP. - Cep. 14.701-900
Fone/Fax: (17) 3345 9116
Site: www.bebedouro.sp.gov.br

14.2.- Pelo descumprimento das demais obrigações assumidas, a licitante estará sujeita às penalidades previstas na Lei Federal nº 8.666/93 e alterações posteriores.

14.3.- Penalidades serão aplicadas mediante procedimentos administrativos, garantindo o exercício de prévia e ampla defesa.

15.- DOS ESCLARECIMENTOS, PROVIDÊNCIAS OU IMPUGNAÇÕES AO EDITAL

15.1.- Até **2 (dois) dias úteis** anteriores à data fixada para recebimento das propostas, qualquer pessoa poderá solicitar esclarecimentos, providências ou impugnar o ato convocatório do Pregão.

15.2.- Não será admitida solicitação de esclarecimentos, providências ou impugnação do Edital por intermédio de fac-símile ou via e-mail.

15.3.- A solicitação de esclarecimentos, providências ou impugnação do ato convocatório do Pregão será dirigida à autoridade subscritora do Edital, por petição escrita, que decidirá no prazo de **1 (um) dia útil** anterior à data fixada para recebimento das propostas.

15.3.1.- As petições deverão ser protocoladas junto ao Protocolo, na Prefeitura Municipal de Bebedouro, sito à Praça José Stamato Sobrinho, nº 45, Centro, Bebedouro-SP.

15.4.- Acolhida à petição contra o ato convocatório, será designada nova data para a realização do certame.

15.4.1.- Em caso de alteração no texto do Edital e de seus Anexos, que afete a formulação das propostas, o prazo de divulgação será retificado.

15.5.- Não protocolando na forma definida, o Pregoeiro não apreciará o teor das petições.

16.- DAS DISPOSIÇÕES FINAIS

16.1.- As normas disciplinadoras desta licitação serão interpretadas em favor da ampliação da disputa, respeitada a igualdade de oportunidade entre as licitantes e desde que não comprometam o interesse público, a finalidade e a segurança da contratação.

16.2.- O Aviso de Licitação, do presente certame deverá ser afixado no lugar de costume em mural existente nas dependências do Paço Municipal, publicado em resumo no Diário Oficial do Estado de São Paulo e na Imprensa Oficial Eletrônica do Município disponibilizada no site oficial do município: www.bebedouro.sp.gov.br.

16.3.- Os demais atos pertinentes, como intimações, convocações, comunicados, notificações e outros relativos à licitação presente, quando necessários serão formalizados oficialmente através de publicação na Imprensa Oficial Eletrônica do Município disponibilizada no site oficial do município: www.bebedouro.sp.gov.br e encaminhados nos correios eletrônicos "e-mails" dos participantes (se caso houver) para a devida ciência.



Prefeitura Municipal de Bebedouro

Estado de São Paulo
Divisão de Despesas - Setor de Licitação
Praça José Stamato Sobrinho, nº 45 - Centro - Bebedouro/SP. - Cep. 14.701-900
Fone/Fax: (17) 3345 9116
Site: www.bebedouro.sp.gov.br

16.4.- Os envelopes contendo os documentos de habilitação das demais licitantes ficarão à disposição para sua retirada ou, caso isso não aconteça, os mesmos serão devolvidos oportunamente, após a celebração do contrato ou instrumento equivalente.

16.5.- Aos casos omissos aplicar-se-ão as demais disposições constantes da Lei Federal 10.520/02, bem como da Lei Federal nº 8.666/93 e alterações posteriores.

16.6.- É facultada ao Pregoeiro ou autoridade superior, em qualquer fase da licitação, a promoção de diligência destinada a esclarecer ou complementar a instrução do processo, vedada à inclusão posterior de documento ou informação que deveria constar ou ter sido providenciada no ato da sessão pública, pelas licitantes.

16.7.- Esta licitação será anulada, se ocorrer ilegalidade no seu processamento ou no julgamento, podendo ser revogada, a juízo exclusivo da Administração, se for considerada inoportuna ou inconveniente ao interesse público, sem que caiba direito a qualquer indenização.

16.8.- As proponentes assumem todos os custos de preparação e apresentação de suas propostas e a Prefeitura Municipal de Bebedouro não será, em nenhum caso, responsável por esses custos, independentemente da condução ou do resultado do processo licitatório.

16.9.- As proponentes são responsáveis pela fidelidade e legitimidade das informações e dos documentos apresentados em qualquer fase da licitação.

16.10.- Não havendo expediente na Prefeitura Municipal de Bebedouro ou ocorrendo qualquer fato superveniente que impeça a realização do certame na data marcada, a sessão será automaticamente transferida para o primeiro dia útil subsequente, no horário e local aqui estabelecidos, desde que não haja comunicação do Pregoeiro em contrário.

16.11.- Na contagem dos prazos estabelecidos neste Edital e seus Anexos, excluir-se-á o dia do início e incluir-se-á o do vencimento.

16.12.- Para dirimir as questões oriundas do presente Edital, não resolvidas na esfera administrativa, é competente o Foro da Comarca de Bebedouro/SP., por mais privilegiado que outro seja.

16.13.- O **Edital** e seus **Anexos** da presente Licitação serão fornecidos aos interessados gratuitamente no site oficial do município: www.bebedouro.sp.gov.br, ou poderá ser adquirido na Divisão de Despesas - Setor de Licitação, na Prefeitura Municipal de Bebedouro, com endereço à Praça José Stamato Sobrinho, nº 45, Centro, neste Município, através de cópia impressa ou cópia por meio magnético gravado em CD, mediante a retirada e pagamento do **Documento de Arrecadação Municipal - DAM** no valor de **R\$ 20,00 (Vinte reais)**, nos dias úteis, no horário de expediente bancário entre 11:00 às 15:00 horas.

16.14.- Integram o presente Edital:

Anexo I - Proposta de Preços;



Prefeitura Municipal de Bebedouro

Estado de São Paulo
Divisão de Despesas - Setor de Licitação
Praça José Stamato Sobrinho, nº 45 - Centro - Bebedouro/SP. - Cep. 14.701-900
Fone/Fax: (17) 3345 9116
Site: www.bebedouro.sp.gov.br

- Anexo II** - Modelo Referencial de Instrumento Particular de Procuração;
- Anexo III** - Modelo de Declaração de Pleno Atendimento aos Requisitos de Habilitação e Inexistência de Fato Impeditivo;
- Anexo IV** - Modelo de Declaração de Microempresa ou Empresa de Pequeno Porte;
- Anexo V** - Modelo de Declaração de Regularidade para com o Ministério do Trabalho;
- Anexo VI** - Minuta de Ata de Registro de Preços;
- Anexo VII** - Dados para Assinatura da Ata de Registro de Preços e/ou Contrato;
- Anexo VIII** - Termo de Referência;
- Anexo IX** - Memorial Descritivo.

Bebedouro/SP., 17 de fevereiro de 2020.

Nelson Sanchez Filho
Presidente da Comissão Municipal de Licitação



Prefeitura Municipal de Bebedouro

Estado de São Paulo

Divisão de Despesas - Setor de Licitação

Praça José Stamato Sobrinho, nº 45 - Centro - Bebedouro/SP. - Cep. 14.701-900

Fone/Fax: (17) 3345 9116

Site: www.bebedouro.sp.gov.br

ANEXO I

PROPOSTA DE PREÇOS



Prefeitura Municipal de Bebedouro

Estado de São Paulo
Divisão de Despesas - Setor de Licitação
Praça José Stamato Sobrinho, nº 45 - Centro - Bebedouro/SP. - Cep. 14.701-900
Fone/Fax: (17) 3345 9116
Site: www.bebedouro.sp.gov.br

ANEXO II

MODELO REFERENCIAL DE INSTRUMENTO PARTICULAR DE PROCURAÇÃO

À

PREFEITURA MUNICIPAL DE BEBEDOURO

Referência: Pregão Presencial nº 08/2020 - Processo nº 19/2020

A empresa _____(nome da pessoa jurídica), CNPJ nº _____, com sede na _____, através do seu representante legal, infra-assinado, nomeia e constitui seu bastante procurador o(a) senhor(a) _____, portador (a) do RG. nº _____, inscrito (a) no CPF/MF. sob nº _____, outorgando-lhe plenos poderes para representá-la na sessão pública do Pregão Presencial em referência, em especial para formular lances verbais, interpor recursos e/ou deles desistir, negociar e efetuar as providências necessárias para que a outorgante mantenha-se satisfatoriamente neste procedimento.

..... de de 2020.

Assinatura do Representante Legal da Empresa

Obs: este documento deverá ser preenchido em papel timbrado da empresa proponente e assinado pelo(s) seu(s) representante(s) legal(is) e/ou procurador(es) devidamente habilitado(s), COM FIRMA RECONHECIDA.



Prefeitura Municipal de Bebedouro

Estado de São Paulo
Divisão de Despesas - Setor de Licitação
Praça José Stamato Sobrinho, nº 45 - Centro - Bebedouro/SP. - Cep. 14.701-900
Fone/Fax: (17) 3345 9116
Site: www.bebedouro.sp.gov.br

ANEXO III

MODELO DE DECLARAÇÃO DE PLENO ATENDIMENTO AOS REQUISITOS DE HABILITAÇÃO E DE INEXISTÊNCIA DE FATO IMPEDITIVO

À

PREFEITURA MUNICIPAL DE BEBEDOURO

Referência: Pregão Presencial nº 08/2020 - Processo nº 19/2020

(Razão Social da Empresa), estabelecida na(endereço completo)...., inscrita no CNPJ sob nº, neste ato representada pelo seu (representante/sócio/procurador), no uso de suas atribuições legais, vem:

DECLARAR, sob as penas das Leis Federais nºs: 10.520/02 e 8.666/93 e suas alterações posteriores, conhecer e aceitar todas as condições constantes da licitação em referência, bem como de seus Anexos, e que, desse modo, cumprimos plenamente a todos os requisitos necessários à habilitação e participação no mesmo.

DECLARAR, para fins de participação da licitação em referência, promovido pela Prefeitura Municipal de Bebedouro, declaro sob as penas das Leis Federais nºs 10.520/02 e 8.666/93 e ulteriores alterações, a **inexistência de fato impeditivo para licitar e/ou contratar com a Administração Pública, direta ou indireta**, e que a mesma **não foi declarada inidônea pelo Poder Público, em nenhuma esfera e não está suspensa para licitar ou contratar com a Prefeitura Municipal de Bebedouro** e que se comprometo a comunicar ocorrência de fatos supervenientes.

Por ser verdade assina a presente

....., de de 2020.

Razão Social da Empresa
Nome do responsável/procurador
Cargo do responsável/procurador
Nº do documento de identidade

Obs: Esta declaração deverá ser preenchida em papel timbrado da empresa proponente e assinada pelo(s) seu(s) representante(s) legal(is) e/ou procurador(es) devidamente habilitado(s).



Prefeitura Municipal de Bebedouro

Estado de São Paulo
Divisão de Despesas - Setor de Licitação
Praça José Stamato Sobrinho, nº 45 - Centro - Bebedouro/SP. - Cep. 14.701-900
Fone/Fax: (17) 3345 9116
Site: www.bebedouro.sp.gov.br

ANEXO IV

MODELO DE DECLARAÇÃO DE MICROEMPRESA OU EMPRESA DE PEQUENO PORTE

À

PREFEITURA MUNICIPAL DE BEBEDOURO

Referência: Pregão Presencial nº 08/2020 - Processo nº 19/2020

(Razão Social da Empresa), estabelecida na(endereço completo)...., inscrita no CNPJ sob nº, neste ato representada pelo seu (representante/sócio/procurador), no uso de suas atribuições legais, vem:

DECLARAR, sob as penas da lei, sem prejuízo das sanções e multas previstas neste ato convocatório, que a empresa..... (Razão Social da Empresa)....., é **microempresa ou empresa de pequeno porte**, nos termos do enquadramento previsto na **Lei Complementar nº 123, de 14 de dezembro de 2006**, cujos termos declaro conhecer na íntegra, estando apta, portanto, a exercer o direito de preferência como critério de desempate no procedimento licitatório em referência, realizado pela Prefeitura Municipal de Bebedouro.

Por ser verdade assina a presente.

....., de de 2020.

Razão Social da Empresa
Nome do responsável/procurador
Cargo do responsável/procurador
Nº do documento de identidade

Obs: esta declaração deverá ser preenchida em papel timbrado da empresa proponente e assinada pelo(s) seu(s) representante(s) legal(is) e/ou procurador(es) devidamente habilitado(s).



Prefeitura Municipal de Bebedouro

Estado de São Paulo
Divisão de Despesas - Setor de Licitação
Praça José Stamato Sobrinho, nº 45 - Centro - Bebedouro/SP. - Cep. 14.701-900
Fone/Fax: (17) 3345 9116
Site: www.bebedouro.sp.gov.br

ANEXO V

MODELO DE DECLARAÇÃO DE REGULARIDADE PARA COM O MINISTÉRIO DO TRABALHO

À

PREFEITURA MUNICIPAL DE BEBEDOURO

Referência: Pregão Presencial nº 08/2020 - Processo nº 19/2020

(Razão Social da Empresa), estabelecida na(endereço completo)...., inscrita no CNPJ sob nº, neste ato representada pelo seu (representante/sócio/procurador), no uso de suas atribuições legais, vem:

DECLARAR, para fins de participação no processo licitatório em pauta, sob as penas da Lei, que está em situação regular perante o Ministério do Trabalho, no que se refere à observância do disposto no inciso XXXIII, do Artigo 7º da Constituição Federal, e, para fins do disposto no inciso V do artigo 27 da Lei Federal nº 8.666, de 21 de junho de 1993, acrescido pela Lei nº 9.854, de 27 de outubro de 1999, que não emprega menor de dezoito anos em trabalho noturno, perigoso ou insalubre e não emprega menor de dezesesseis anos.

Ressalva: emprega menor, a partir de quatorze anos, na condição de aprendiz ().
(Observação: em caso afirmativo, assinalar a ressalva acima)

Por ser verdade assina a presente.

..... de de 2020.

Razão Social da Empresa
Nome do responsável/procurador
Cargo do responsável/procurador
Nº do documento de identidade

Obs: esta declaração deverá ser preenchida em papel timbrado da empresa proponente e assinada pelo(s) seu(s) representante(s) legal(is) e/ou procurador(es) devidamente habilitado(s).



Prefeitura Municipal de Bebedouro

Estado de São Paulo
Divisão de Despesas - Setor de Licitação
Praça José Stamato Sobrinho, nº 45 - Centro - Bebedouro/SP. - Cep. 14.701-900
Fone/Fax: (17) 3345 9116
Site: www.bebedouro.sp.gov.br

ANEXO VI

MINUTA DE ATA DE REGISTRO DE PREÇOS

ATA DE REGISTRO DE PREÇOS Nº xx/2020 QUE ENTRE SI CELEBRAM DE UM LADO A PREFEITURA MUNICIPAL DE BEBEDOURO E DE OUTRO LADO A EMPRESA xxxxxxxxxxxxxx, PARA FORNECIMENTO PARCELADO DE MATERIAIS DE SINALIZAÇÃO HORIZONTAL, DE CONFORMIDADE COM AS ESPECIFICAÇÕES E CONDIÇÕES CONSTANTES DA LICITAÇÃO MODALIDADE PREGÃO PRESENCIAL Nº 08/2020, PROCESSO Nº 19/2020

Pela presente Ata de Registro de Preços, de um lado a **PREFEITURA MUNICIPAL DE BEBEDOURO**, pessoa jurídica de direito público, com sede na cidade de Bebedouro, Estado de São Paulo, à Praça José Stamato Sobrinho nº 45, Centro, inscrita no CNPJ/MF. sob nº 45.709.920/0001-11, neste ato representada pelo Prefeito Municipal, Sr. **FERNANDO GALVÃO MOURA**, brasileiro, casado, advogado, portador do RG. nº 21.722.402-7 SSP/SP., inscrito no CPF/MF. sob nº 108.906.508-61, residente e domiciliado na cidade de Bebedouro/SP., à Rua Marechal Deodoro da Fonseca nº 1.321, Centro, doravante denominada **PREFEITURA**, e de outro lado, a empresa **xxxxxxxxxxxx**, com sede na cidade de xxxxxxxxx, Estado de xxxxxxxxx, à xxxxxxxxx nº xxxxx, inscrita no CNPJ/MF. sob nº xx.xxx.xxx/xxxx-xx e Inscrição Estadual nº xxx.xxx.xxx-xxx, adjudicatária do **Pregão Presencial nº 08/2020** para **Registro de Preços nº xx/2020**, neste ato representada pelo xxxxxxxxx, Sr. xxxxxxxxx, xxxxxxxxx, xxxxxx, xxxxxxxxx, portador do RG. nº xx.xxx.xxx xxx/xx., inscrito no CPF/MF. sob nº xxx.xxx.xxx-xx, residente e domiciliado na cidade de xxxxxx, à xxxxxxxxx nº xxxxx, daqui por diante denominada **DETENTORA**, resolvem **REGISTRAR** os preços, com integral observância da Lei Federal nº 8.666, de 21 de junho de 1.993, com as alterações posteriores e do Decreto nº 8.594, de 27 de setembro de 2010 e ulteriores alterações, mediante as cláusulas e condições seguintes:

1.- DO OBJETO E PREÇOS

1.1.- Constitui objeto da presente Ata, o **Registro de Preços** para a **Aquisição de Materiais de Sinalização Horizontal (resina acrílica, resina metilmetacrilato, tachas e tachões)**, para uso do **Departamento Municipal de Trânsito e Transporte**, visando a implantação e revitalização de sinalização viária em vias do município, observadas as especificações e complementos constantes dos **Anexos** do **Edital nº 10/2020** da Licitação, nos termos do artigo 15, da Lei Federal nº 8.666/93.

1.2.- Pela presente, a **DETENTORA** se obriga a fornecer os itens constantes da presente Ata, pelos **preços unitários** de:

LOTE xx				
ITEM	QUANT. ESTIMADA	UNID.	ESPECIFICAÇÃO	VALOR UNITÁRIO
1	0	SER	xxxxxxxx	



Prefeitura Municipal de Bebedouro

Estado de São Paulo
Divisão de Despesas - Setor de Licitação
Praça José Stamato Sobrinho, nº 45 - Centro - Bebedouro/SP. - Cep. 14.701-900
Fone/Fax: (17) 3345 9116
Site: www.bebedouro.sp.gov.br

2.- DA VALIDADE DO REGISTRO DE PREÇOS

O prazo de validade da presente Ata de Registro de Preços é de **12 (doze) meses**, contados a partir da data de sua assinatura.

3.- DOS DOCUMENTOS APLICÁVEIS

Faz parte integrante desta Ata de Registro de Preços, as especificações e condições constantes do **Edital nº 10/2020** da licitação modalidade **Pregão Presencial nº 08/2020** e seus respectivos **Anexos**, que as partes neste ato, declaram conhecer, aceitar e se comprometem a cumprir.

4.- DA LEGISLAÇÃO DE REGÊNCIA

A execução contratual e todas as ocorrências decorrentes desta avença são regidas pelas disposições da **Lei Federal nº 10.520/02** e da **Lei Federal nº 8.666/93** e suas alterações posteriores. Os casos omissos, não solucionáveis por essas leis, submetem-se aos preceitos de direito público em primeiro lugar, para depois ser-lhes aplicar a teoria geral dos contratos e as disposições do direito privado.

5.- DAS DISPOSIÇÕES GERAIS

Para solucionar quaisquer questões oriundas desta Ata é competente, por força de lei, o Foro da Cidade e Comarca de Bebedouro, Estado de São Paulo.

E, por estarem assim justas e contratadas, as partes nesta oportunidade assinam a presente Ata, em 3 (três) vias de igual teor e forma, para um só fim, digitadas em 2 (duas) laudas somente no anverso, na presença de 2 (duas) testemunhas abaixo assinadas, para todos os efeitos legais.

Bebedouro/SP., xx de xxxxxx de 2020.

PREFEITURA MUNICIPAL DE BEBEDOURO

DETENTORA

Testemunhas:

RG nº:

RG nº:



Prefeitura Municipal de Bebedouro

Estado de São Paulo

Divisão de Despesas - Setor de Licitação

Praça José Stamato Sobrinho, nº 45 - Centro - Bebedouro/SP. - Cep. 14.701-900

Fone/Fax: (17) 3345 9116

Site: www.bebedouro.sp.gov.br

ANEXO VII

DADOS PARA ASSINATURA DA ATA DE REGISTRO DE PREÇOS E/OU CONTRATO

Nome: _____

Cargo: _____

CPF: _____ RG: _____

Data de Nascimento: ____/____/____

Endereço residencial completo: _____

E-mail institucional _____

E-mail pessoal: _____

Telefone(s): () _____ / () _____

Assinatura: _____



Prefeitura Municipal de Bebedouro

Estado de São Paulo
Divisão de Despesas - Setor de Licitação
Praça José Stamato Sobrinho, nº 45 - Centro - Bebedouro/SP. - Cep. 14.701-900
Fone/Fax: (17) 3345 9116
Site: www.bebedouro.sp.gov.br

ANEXO VIII

TERMO DE REFERÊNCIA

LOTE 1

Lote 1 - Materiais para Sinalização Horizontal - Resina Acrílica				
Item	Descrição	Cor	Unidade	Quantidade
1	Tinta à base de resina acrílica conforme ABNT NBR 11862:2012	BRANCA	Lata (18L)	250
2	Tinta à base de resina acrílica conforme ABNT NBR 11862:2013	AMARELA	Lata (18L)	100
3	Tinta à base de resina acrílica conforme ABNT NBR 11862:2014	PRETA	Lata (18L)	50
4	Tinta à base de resina acrílica conforme ABNT NBR 11862:2015	AZUL	Lata (18L)	30
5	Tinta à base de resina acrílica conforme ABNT NBR 11862:2016	VERMELHA	Lata (18L)	100
6	Solvente para diluição e limpeza de tinta (compatível com a composição química das tintas para demarcação viária utilizada - tinta à base de resina acrílica – NBR ABNT 11862:2012)	-	Lata (18L)	150
7	Microesferas de vidros retrorrefletivas tipo II-A sem tratamento NBR 16184:2013 (utilizada em tinta à base de resina acrílica – NBR ABNT 11862:2012)	-	Saco (25Kg)	50

LOTE 2

Lote 2 - Materiais para Sinalização Horizontal - Resina Metilmetacrilato				
Item	Descrição	Cor	Unidade	Quantidade
1	Tintas, demarcação viária à base de resina metilmetacrilato, para aplicação em pavimentos betuminosos e de concreto.	BRANCA	Lata (18L)	50
2	Tintas, demarcação viária à base de resina metilmetacrilato, para aplicação em pavimentos betuminosos e de concreto.	AMARELA	Lata (18L)	20
3	Solvente para diluição e limpeza de tinta para demarcação viária, a base de resina metilmetacrilato.	-	Lata (18L)	10
4	Microesferas de vidros retrorrefletivas tipo II-A com tratamento químico especial para aplicação em tinta para demarcação viária à base de metil metacrilato monocomponente NBR 16184:2013.	-	Saco (25Kg)	5

LOTE 3

Lote 3 - Materiais para Sinalização Horizontal - Tachas e Tachões				
Item	Descrição	Cor	Unidade	Quantidade
1	Tacha refletiva para eixo e borda da pista, em ABS, amarela ou branca, BI- REFLETIVA, com 1 (um) pino de fixação. Dimensões aproximadas: 100x100x20mm. De acordo com a NBR 14636 da ABNT	BRANCA/ AMARELA	Unidade	500
2	Tachão bidirecional, branco ou amarelo dois parafusos de fixação. Dimensões aproximadas de 250x150x50 mm, de acordo com a NBR 15576 da ABNT	BRANCA/ AMARELA	Unidade	500
3	Cola adesiva para tachas e tachões de base epóxi ou poliéster. Composto em produto A + produto B (catalizador), sendo que a mistura A + B, ativará o processo de polimerização (cura) da cola empregadas na fixação dos elementos sobre a via	-	Kg.	150



Prefeitura Municipal de Bebedouro

Estado de São Paulo
Divisão de Despesas - Setor de Licitação
Praça José Stamato Sobrinho, nº 45 - Centro - Bebedouro/SP. - Cep. 14.701-900
Fone/Fax: (17) 3345 9116
Site: www.bebedouro.sp.gov.br

ANEXO IX

MEMORIAL DESCRITIVO

LOTE1

1 – ESPECIFICAÇÃO TÉCNICA

1.1 Objetivo

Este documento especifica as características mínimas exigíveis para fornecimento de tinta à base de resina acrílica, microesferas de vidro e solvente para diluição e limpeza, destinadas à sinalização viária horizontal, conforme ABNT NBR 11862:2012, NBR 16184:2013, NBR 15438:2013 e ASTM D3168-85.

1.2. Tinta à base de resina acrílica para sinalização viária.

1.2.1. A tinta deve ser fornecida para uso em superfície betuminosa ou de concreto de cimento Portland.

1.2.2. A tinta, logo após abertura do recipiente, não deve apresentar sedimentos, natas e grumos.

1.2.3. A tinta deve ser suscetível de rejuvenescimento mediante aplicação de nova camada.

1.2.4. A tinta deve estar apta a ser aplicada nas seguintes condições:

a) temperatura do ambiente entre 5° e 40° com temperatura do pavimento entre 10° e 45°C;

b) umidade relativa do ar até 80%;

1.2.5. A tinta pode ser aplicada em espessuras, quando úmida, variáveis de 0,4 mm a 0,6 mm.

1.2.6. A tinta, quando aplicada na quantidade especificada, deve recobrir perfeitamente o pavimento e permitir a liberação ao tráfego no período máximo de tempo de 30 minutos.

1.2.7. A tinta deve manter integralmente a sua coesão e cor após aplicação no pavimento.

1.2.8. A tinta aplicada, após secagem física total, deve apresentar plasticidade e característica de adesividade às microesferas de vidro e ao pavimento, produzir película seca, de aspecto uniforme, sem apresentar fissuras, gretas ou descascamento durante o período de vida útil.

1.2.9. A tinta, quando aplicada sobre a superfície betuminosa, não deve apresentar sangria nem exercer qualquer ação que danifique o pavimento.



Prefeitura Municipal de Bebedouro

Estado de São Paulo
Divisão de Despesas - Setor de Licitação
Praça José Stamato Sobrinho, nº 45 - Centro - Bebedouro/SP. - Cep. 14.701-900
Fone/Fax: (17) 3345 9116
Site: www.bebedouro.sp.gov.br

1.2.10. A tinta não deve modificar as suas características, não podendo apresentar espessamento, coagulação, empedramento ou sedimento que não possa ser facilmente disperso por agitação manual, devendo após agitação, apresentar aspecto homogêneo.

1.2.11. A unidade de compra é a lata/balde com capacidade de 18 (dezoito) litros.

1.2.12. A tinta deverá ser fornecida nas cores indicadas, respeitando os padrões e tolerâncias do código de cores "MUNSELL".

1.2.13. A tinta deverá ser fornecida e embalada em recipientes cilíndricos, possuindo tampa removível com diâmetro igual ao da embalagem. Estes recipientes devem trazer no seu corpo, bem legível, as seguintes informações:

- a) nome do produto e referência normativa;
- b) nome comercial;
- c) cor da tinta;
- d) data de fabricação;
- e) prazo de validade e lote;
- f) identificação (nome, endereço) do fabricante;
- g) quantidade contida no recipiente, em litros.
- h) número de identificação do químico responsável no Conselho Regional dos Químicos.

1.2.14. Requisitos Específicos

1.2.14.1. Quantitativos Tinta à base de resina acrílica

Tabela 1 - Requisitos Quantitativos

Requisitos	Método a utilizar	Valores	
		Mínimo	Máximo
Consistência (UK)	NBR 15.438	85	95
Estabilidade na armazenagem – Alteração de consistência (UK)	NBR 15.438	-	5
Material não volátil, porcentagem em massa	NBR 15.438	62,8	-
Determinação do teor de pigmento, porcentagem em massa	NBR 15.438	40	50
Resistência a abrasão	NBR 15.438	80	-
Veículo não volátil, porcentagem em massa no veículo	NBR 15.438	38	-
Tempo de secagem, "No Pick Up Time" minutos	NBR 15.438	-	20
Massa específica (g/cm³)	NBR 5.829	1,30	1,45

Tabela 2 – Requisitos Qualitativos

Ensaio		Método a utilizar	Resultado
Cor (Notação Munsell Highway)	Branca	NBR 15.438	N9,5
	Amarela		10 YR7,5/14
	Vermelha		7,5 R4/14
	Azul		5 PB 2/8
	Chumbo Fosco		Chumbo fosco
Flexibilidade		NBR 15.438	Inalterada



Prefeitura Municipal de Bebedouro

Estado de São Paulo
Divisão de Despesas - Setor de Licitação
Praça José Stamato Sobrinho, nº 45 - Centro - Bebedouro/SP. - Cep. 14.701-900
Fone/Fax: (17) 3345 9116
Site: www.bebedouro.sp.gov.br

Sangramento		NBR 15.438	Ausência
Resistência à água		NBR 15.438	Inalterada
Resistência ao calor		NBR 15.438	Inalterada
Resistência ao intemperismo	Cor	NBR 15.438	Leve alteração
	Integridade	NBR 15.438	Inalterada
Identificação do veículo não volátil		ASTM D 3.168	O espectrograma de infravermelho deve apresentar bandas características predominantes de resinas acrílicas e estireno.
Breu e derivados		NBR 15.438	Ausência

1.2.15. Marcação e embalagem

1.2.15.1. A tinta deve ser fornecida embalada em recipientes metálicos novos, em formato cilíndrico, com tampa removível.

1.2.15.2. O recipiente deverá ter capacidade para 18 litros de tinta.

1.2.15.3. Para facilitar a identificação do operador, todos os recipientes deverão possuir uma etiqueta ou similar na cor da tinta embalada, posicionada em local bem visível.

1.3. Solvente compatível para tinta à base de resina acrílica para sinalização viária.

1.3.1. O recipiente do solvente deverá ser metálico (lata de 18 litros) possuindo tampa rosqueada, devendo trazer no seu corpo, bem legível, as seguintes informações: nome do produto: SOLVENTE PARA DILUIÇÃO DE TINTA A BASE DE RESINA ACRÍLICA; nome comercial; data de fabricação; prazo de validade; identificação da partida de fabricação/lote; nome e endereço do fabricante; quantidade contida no recipiente, em litros;

1.3.2. O solvente quando utilizado para diluir tinta, deve manter as características do filme de tinta aplicado sem permitir o afloramento de manchas (sangramento);

1.3.3. O solvente não deve modificar as características da tinta (não podendo apresentar, após agitação, aspecto heterogêneo).

1.3.4. O solvente deve ter condições para ser aplicado em proporções de até no máximo 5% (cinco por cento) de solvente em volume sobre a tinta, compatível com a mesma para acerto de viscosidade;

1.3.5. O solvente deve ter fácil incorporação a tinta e manter integralmente suas características, não devendo ocasionar espessamento, coagulação ou qualquer tipo de incompatibilidade com a resina;

1.3.6. O solvente quando utilizado com a finalidade de diluir tinta, em quantidade especificada, deve permitir, após a aplicação, a liberação ao tráfego no período estipulado pela tinta, não podendo de forma alguma retardar ou comprometer a secagem da mesma;

1.3.7. O solvente deve ser fornecido para uso em diluição (ajustes de viscosidade/consistência de tintas) e/ou limpeza de materiais e equipamentos em geral;



Prefeitura Municipal de Bebedouro

Estado de São Paulo
Divisão de Despesas - Setor de Licitação
Praça José Stamato Sobrinho, nº 45 - Centro - Bebedouro/SP. - Cep. 14.701-900
Fone/Fax: (17) 3345 9116
Site: www.bebedouro.sp.gov.br

1.3.8. Todo material deverá ser analisado por laboratório responsável. O fornecedor deverá apresentar juntamente com o material, Certificado de Análise comprovando tecnicamente a qualidade do produto enviado;

CONDIÇÕES TÉCNICAS

Ensaio Quantitativos e Qualitativos	Mínimo	Máximo
Determinação de massa específica, g/ml	0,805	0,880
Faixa de Destilação, °C	50,0	117,0
Composição química	Hidrocarbonetos de rápida evaporação	
Aspecto	Líquido, límpido e transparente	
Benzeno	Ausência	

1.4. Microesferas de Vidro

1.4.1. Estas especificações técnicas estabelecem as condições mínimas exigíveis, para fornecimento e recebimento de microesferas de vidro retrorrefletivas do Tipo II-A "Drop-on", destinadas à aplicação em produtos utilizados na demarcação viária horizontal.

1.4.2. As microesferas de vidro retrorrefletivas a serem fornecidas deverão atender a classificação Tipo II-A "Drop-on";

1.4.3. As microesferas de vidro Tipo II-A "Drop-on" são recomendadas para serem aplicadas por aspersão, concomitantemente com a tinta, de modo a aderirem e permanecerem na superfície da película aplicada, conferindo retrorrefletorização imediata à demarcação;

1.4.4. A embalagem das microesferas de vidro deverá ser sacos de 25kg cada, com 4 folhas de papel tipo Kraft de 80 gramas cada folha, tendo internamente um saco de polietileno, para garantir uma maior proteção à umidade;

1.4.5. As microesferas de vidro deverão ser fabricadas com vidro de alta qualidade do tipo soda-cal, e não deverão ter teor de sílica inferior a 65%, quando ensaiadas conforme NBR 16184. As micro-esferas não deverão conter chumbo, exceto como impureza, e neste caso, no máximo de 0,01% da massa total;

1.4.6. A verificação dos defeitos das microesferas de vidro deverá atender a NBR 16184. Deverão ser limpas, claras, redondas, incolores e isentas de defeitos e de matérias estranhas. No máximo 3% poderão ser quebrados ou conterem partículas de vidro não fundidas e elementos estranhos e, no máximo 30% poderão ser fragmentos ovóides, deformados, geminados ou com bolhas gasosas;

1.4.7. Os sacos deverão ser identificados externamente, contendo todas as informações necessárias (tipo de material, número do lote, data de fabricação, nome e endereço do fabricante, etc.), conforme exigido pela norma NBR 16184 da ABNT;

1.4.8. As microesferas de vidro não deverão alterar nenhuma das características inerentes às tintas de demarcação, portanto não interferindo no tempo de secagem da mesma, e tampouco modificando os requisitos qualitativos e quantitativos os quais exigidos.



Prefeitura Municipal de Bebedouro

Estado de São Paulo

Divisão de Despesas - Setor de Licitação

Praça José Stamato Sobrinho, nº 45 - Centro - Bebedouro/SP. - Cep. 14.701-900

Fone/Fax: (17) 3345 9116

Site: www.bebedouro.sp.gov.br

2. DOCUMENTAÇÃO TÉCNICA

2.1. Comprovação de aptidão para o desempenho de atividade pertinente e compatível com o objeto desta licitação, por meio de apresentação de atestado de capacidade técnica (declaração ou certidão) fornecido por pessoa jurídica de direito público ou privado, expedido em nome da Licitante, declarando que a mesma forneceu o objeto da licitação de maneira satisfatória;

2.2. O licitante deverá apresentar junto com sua proposta comercial o Certificado de Análise Qualitativa e Quantitativa, em conformidade com os dados constantes neste termo de referência, referente a todos os produtos licitados. O prazo de emissão não poderá ser superior a 180 (cento e oitenta) dias, a contar da data de emissão do laudo, emitido por laboratório credenciado ao ABIPTI – Associação Brasileira das Instituições de Pesquisa Tecnológica e Inovações, que execute controle dos produtos adquiridos por Órgãos Municipais, Estaduais ou Federais e empresas privadas.

3. METODOLOGIA DE AVALIAÇÃO DOS PRODUTOS / CONDIÇÕES DE FORNECIMENTO:

3.1. O controle de qualidade será realizado de acordo com a norma ABNT NBR 11.862.

3.2. A cada lote fornecido, a CONTRATADA deverá entregar laudo ou certificado de qualidade, fornecido pelo órgão certificador devidamente capacitado, comprovando que o material está de acordo com a norma ABNT NBR 11.862.

3.3. O controle de qualidade e o material a ser ensaiado correrão às expensas da CONTRATADA.

3.4. Os ensaios e os laudos emitidos, deverão ser realizados em laboratório associado à ABIPTI - Associação Brasileira das Instituições de Pesquisa Tecnológica Industrial, ou credenciada pelo INMETRO - Instituto Nacional de Metrologia Normalização e Qualidade Industrial.

3.5. A CONTRATADA deverá apresentar comprovação da associação, ou credenciamento do laboratório, juntamente com o laudo de aprovação dos materiais ensaiados no laboratório, sempre que solicitado. Nos laudos deverão constar, além das medições e os respectivos resultados dos ensaios realizados, um parecer conclusivo do laboratório quanto ao atendimento dos requisitos constantes na norma ABNT NBR 11.862, bem como a indicação do número da Ordem de Fornecimento a que se refere o lote ensaiado.

3.6. Todos os materiais deverão vir acompanhados do respectivo selo de “APROVADO” do laboratório.

3.7. Deverá ser ensaiada uma amostra para cada lote de 100 (cem) baldes da mesma cor ou fração.

3.8. Os ensaios deverão ser realizados em amostras retiradas do lote de fornecimento, com a finalidade de verificar o atendimento aos requisitos especificados. Caso haja alguma dúvida quanto à qualidade dos produtos recebidos será realizado novo ensaio para contraprova, a PREFEITURA solicitará a um laboratório de sua escolha a realização de novo ensaio laboratorial nos produtos a serem entregues, sendo que os custos destes ensaios serão às expensas da CONTRATADA. A licitante vencedora deverá fornecer a



Prefeitura Municipal de Bebedouro

Estado de São Paulo
Divisão de Despesas - Setor de Licitação
Praça José Stamato Sobrinho, nº 45 - Centro - Bebedouro/SP. - Cep. 14.701-900
Fone/Fax: (17) 3345 9116
Site: www.bebedouro.sp.gov.br

documentação ou cópia autenticada, do laudo conclusivo, emitido pelo laboratório junto com a entrega do material.

3.9. A exclusivo critério da PREFEITURA poderão ser dispensados um ou mais ensaios para recebimento dos materiais.

4. GARANTIA

4.1. A garantia do material para armazenagem deverá ser de no mínimo 6(seis) meses a contar da data de fabricação.

4.2. O lote será rejeitado quando não satisfazer algum item desta especificação.

LOTE 2

1 – ESPECIFICAÇÃO TÉCNICA

1.1 Objetivo

Este documento especifica as características mínimas exigíveis para fornecimento de materiais para demarcação viária, tais quais: tinta à base de resina metilmetacrilato monocomponente, microesfera, solvente para diluição e limpeza.

1.2. Referências normativas

NBR 5829 Tintas, vernizes e derivados – Determinação da massa específica – Método de ensaio

CET ETSH14 Tinta à base de resina metilmetacrilato monocomponente para sinalização horizontal

NBR 7396 Material para sinalização horizontal – Terminologia

NBR 15438 Sinalização horizontal viária – tintas – Método de ensaio

ASTMD3536-91 Test Method for Molecular Weight Averages and Molecular Weight Distribution of Polystyrene by Liquid Exclusion Chromatography.

ASTMD3168-85 Standard Practice for Qualitative Identification of Polymers in Emulsion Paints. Código Munsell (2005)

1.3. Tinta para demarcação a base de resina metilmetacrilato para sinalização viária.

1.3.1. A tinta deve ser fornecida para uso em superfície betuminosa ou de concreto de cimento Portland.

1.3.2. A tinta, logo após a abertura do recipiente, não deve apresentar sedimentos, natas e grumos.

1.3.3. A tinta deve ser suscetível de rejuvenescimento mediante aplicação de nova camada.



Prefeitura Municipal de Bebedouro

Estado de São Paulo
Divisão de Despesas - Setor de Licitação
Praça José Stamato Sobrinho, nº 45 - Centro - Bebedouro/SP. - Cep. 14.701-900
Fone/Fax: (17) 3345 9116
Site: www.bebedouro.sp.gov.br

1.3.4. A tinta deve estar apta a ser aplicada nas seguintes condições:

- a) temperatura ambiente entre 5° C e 40° C e temperatura do pavimento entre 10° C e 45° C.
- b) umidade relativa do ar até 80%.

1.3.5. A tinta deve ter condições para ser aplicada por máquinas apropriadas e ter a consistência especificada, sem ser necessária a adição de outro qualquer aditivo.

Sobre a camada úmida da tinta aplicada serão aplicadas microesferas de vidro do tipo DROP ON, com tratamento de memosilano sobre sua superfície. A tinta deverá apresentar viscosidade ideal para perfeita ancoragem das mesmas.

1.3.6. A tinta deve estar apta a ser aplicada em espessuras, quando úmida, variável de 0,4 mm a 0,7 mm.

1.3.7. A tinta, quando aplicada na quantidade especificada, deve recobrir perfeitamente o pavimento e permitir a liberação ao tráfego no período máximo de tempo de 30 min.

1.3.8. A tinta deve manter integralmente a sua coesão e cor, após sua aplicação no pavimento.

1.3.9. A tinta aplicada, após secagem física total, deve apresentar características de plena adesividade às microesferas de vidro e ao pavimento, produzir película seca, de aspecto uniforme, sem apresentar fissuras, gretas ou descascamento durante o período de vida útil.

1.3.10. A tinta quando aplicada sobre superfície betuminosa, não deve apresentar sangria nem exercer qualquer ação que danifique o pavimento.

1.3.11. A tinta não deve modificar as suas características (não podendo apresentar espessamento, coagulação, empedramento ou sedimento que não possa ser facilmente disperso por agitação manual, devendo após agitação, apresentar aspecto homogêneo), ou deteriorar-se, quando estocada por um período mínimo de 6 meses, após a data de fabricação, quando estocada em local protegido da luz solar direta e à temperatura de 30° C, livre de umidade e nunca diretamente no solo.

1.3.12. A unidade de compra é em balde de 18 litros.

1.3.13. A tinta deve ser embalada em recipientes metálicos, cilíndricos, possuindo tampa removível com diâmetro igual ao da embalagem. As embalagens devem trazer no seu corpo, bem legível, as seguintes informações:

- a) nome do produto: tinta para sinalização viária;
- b) nome comercial;
- c) cor da tinta (nome e código Munsell);
- d) referência quanto à natureza química da resina;
- e) data de fabricação;
- f) prazo de validade;
- g) número do lote de fabricação;
- h) nome e endereço do fabricante;



Prefeitura Municipal de Bebedouro

Estado de São Paulo
Divisão de Despesas - Setor de Licitação
Praça José Stamato Sobrinho, nº 45 - Centro - Bebedouro/SP. - Cep. 14.701-900
Fone/Fax: (17) 3345 9116
Site: www.bebedouro.sp.gov.br

i) quantidade contida no recipiente, em litro;

j) nome do químico responsável e seu número de identificação no Conselho Regional de Química – CRQ.

l) selo de inspeção (selo que comprove que o produto passou por um controle de qualidade).

1.3.14. Requisitos Específicos.

1.3.14.1. Quantitativos Tinta metilmetacrilato.

Tabela 1 - Requisitos quantitativos

Requisitos		Método a utilizar	Valores	
			Mínimo	Máximo
Consistência (UK)		NBR 15.438	85	100
Estabilidade na armazenagem – Alteração de consistência (UK)		NBR 15.438	-	10
Material não volátil, porcentagem em massa		NBR 15.438	70	-
Determinação do teor de pigmento, porcentagem em massa	Tinta branca – Dióxido de titânio (TiO ₂)	NBR 15.438	16	-
	Tinta amarela – Cromato de Chumbo (PbCrO ₄)		10	-
	Tinta vermelha		-	-
	Tinta azul		-	-
	Tinta Chumbo Fosco		-	-
Resistência a abrasão (Litros)	Cor Branca	NBR 15.438	130	-
	Cor Amarela		100	-
	Cor Vermelha		100	-
	Cor Azul		100	-
	Cor Chumbo Fosco		100	-
Veículo não volátil, porcentagem em massa no veículo		NBR 15.438	38	-
Veículo total, porcentagem em massa na tinta		NBR 15.438	50	60
Tempo de secagem, “No Pick Up Time” minutos		NBR 15.438	-	15
Massa específica (g/cm³)		NBR 5.829	1,45	-

Tabela 2 – Requisitos Qualitativos

Ensaio		Método a utilizar	Resultado
Cor (Notação Munsell Highway)	Branca	NBR 15.438	N9,5
	Amarela		10 YR7,5/14
	Vermelha		7,5 R4/14
	Azul		5 PB 2/8
	Chumbo Fosco		Chumbo fosco
Flexibilidade		NBR 15.438	Inalterada
Sangramento		NBR 15.438	Ausência
Resistência à água		NBR 15.438	Inalterada
Resistência ao calor		NBR 15.438	Inalterada
Resistência ao intemperismo	Cor	NBR 15.438	Leve alteração
	Integridade	NBR 15.438	Inalterada
Identificação do veículo não volátil		ASTM D 3.168	O espectrograma de absorção de radiação infravermelha deve apresentar bandas características predominantes de metil e butil metacrilato e ausência de estireno.
Breu e derivados		NBR 15.438	Ausência



Prefeitura Municipal de Bebedouro

Estado de São Paulo
Divisão de Despesas - Setor de Licitação
Praça José Stamato Sobrinho, nº 45 - Centro - Bebedouro/SP. - Cep. 14.701-900
Fone/Fax: (17) 3345 9116
Site: www.bebedouro.sp.gov.br

1.3.15. Marcação e embalagem

1.3.15.1. A tinta deve ser fornecida embalada em recipientes metálicos novos, em formato cilíndrico, com tampa removível.

1.3.15.2. O recipiente deverá ter capacidade para 18 litros de tinta.

1.3.15.3. Para facilitar a identificação do operador, todos os recipientes deverão possuir uma etiqueta ou similar na cor da tinta embalada, posicionada em local bem visível.

1.4. Solvente para diluição de tinta à base de metilmetacrilato para sinalização viária.

1.4.1. O recipiente do solvente deverá ser metálico (lata de 18 litros) possuindo tampa rosqueada, devendo trazer no seu corpo, bem legível, as seguintes informações: nome do produto: SOLVENTE PARA DILUIÇÃO DE TINTA A BASE DE METIL METACRILATO; nome comercial; data de fabricação; prazo de validade; identificação da partida de fabricação/lote; nome e endereço do fabricante; quantidade contida no recipiente, em litros;

1.4.2. O solvente quando utilizado para diluir tinta, deve manter as características do filme de tinta aplicado sem permitir o afloramento de manchas (sangramento);

1.4.3. O solvente não deve modificar as características da tinta (não podendo apresentar, após agitação, aspecto heterogêneo).

1.4.4. O solvente deve ter condições para ser aplicado em proporções de até no máximo 5% (cinco por cento) de solvente em volume sobre a tinta, compatível com a mesma para acerto de viscosidade;

1.4.5. O solvente deve ter fácil incorporação a tinta e manter integralmente suas características, não devendo ocasionar espessamento, coagulação ou qualquer tipo de incompatibilidade com a resina;

1.4.6. O solvente quando utilizado com a finalidade de diluir tinta, em quantidade especificada, deve permitir, após a aplicação, a liberação ao tráfego no período estipulado pela tinta, não podendo de forma alguma retardar ou comprometer a secagem da mesma;

1.4.7. O solvente deve ser fornecido para uso em diluição (ajustes de viscosidade/consistência de tintas) e/ou limpeza de materiais e equipamentos em geral;

1.4.8. Todo material deverá ser analisado por laboratório responsável. O fornecedor deverá apresentar juntamente com o material, Certificado de Análise comprovando tecnicamente a qualidade do produto enviado;

CONDIÇÕES TÉCNICAS

Ensaio Quantitativos e Qualitativos	Mínimo	Máximo
Determinação de massa específica, g/ml	0,805	0,880
Faixa de Destilação, °C	50,0	117,0
Composição química	Hidrocarbonetos de rápida evaporação	
Aspecto	Líquido, límpido e transparente	
Benzeno	Ausência	



Prefeitura Municipal de Bebedouro

Estado de São Paulo

Divisão de Despesas - Setor de Licitação

Praça José Stamato Sobrinho, nº 45 - Centro - Bebedouro/SP. - Cep. 14.701-900

Fone/Fax: (17) 3345 9116

Site: www.bebedouro.sp.gov.br

1.5. Microesferas de Vidro

1.5.1. Estas especificações técnicas estabelecem as condições mínimas exigíveis, para fornecimento e recebimento de microesferas de vidro retrorrefletivas do Tipo II-A "Drop-on", destinadas à aplicação em produtos utilizados na demarcação viária horizontal.

1.5.2. As microesferas de vidro retrorrefletivas a serem fornecidas deverão atender a classificação Tipo II-A "Drop-on";

1.5.3. As microesferas de vidro Tipo II-A "Drop-on" são recomendadas para serem aplicadas por aspersão, concomitantemente com a tinta, de modo a aderirem e permanecerem na superfície da película aplicada, conferindo retrorrefletorização imediata à demarcação;

1.5.4. A embalagem das microesferas de vidro deverá ser sacos de 25kg cada, com 4 folhas de papel tipo Kraft de 80 gramas cada folha, tendo internamente um saco de polietileno, para garantir uma maior proteção à umidade;

1.5.5. As microesferas de vidro deverão ser fabricadas com vidro de alta qualidade do tipo soda-cal, e não deverão ter teor de sílica inferior a 65%, quando ensaiadas conforme NBR 16184. As micro-esferas não deverão conter chumbo, exceto como impureza, e neste caso, no máximo de 0,01% da massa total;

1.5.6. A verificação dos defeitos das microesferas de vidro deverá atender a NBR 16184. Deverão ser limpas, claras, redondas, incolores e isentas de defeitos e de matérias estranhas. No máximo 3% poderão ser quebrados ou conterem partículas de vidro não fundidas e elementos estranhos e, no máximo 30% poderão ser fragmentos ovóides, deformados, geminados ou com bolhas gasosas;

1.5.7. Os sacos deverão ser identificados externamente, contendo todas as informações necessárias (tipo de material, número do lote, data de fabricação, nome e endereço do fabricante, etc.), conforme exigido pela norma NBR 16184 da ABNT;

1.5.8. As microesferas de vidro não deverão alterar nenhuma das características inerentes às tintas de demarcação, portanto não interferindo no tempo de secagem da mesma, e tampouco modificando os requisitos qualitativos e quantitativos os quais exigidos.

2. DOCUMENTAÇÃO TÉCNICA

2.1. Comprovação de aptidão para o desempenho de atividade pertinente e compatível com o objeto desta licitação, por meio de apresentação de atestado de capacidade técnica (declaração ou certidão) fornecido por pessoa jurídica de direito público ou privado, expedido em nome da Licitante, declarando que a mesma forneceu o objeto da licitação de maneira satisfatória;

2.2. O licitante deverá apresentar junto com sua proposta comercial o Certificado de Análise Qualitativa e Quantitativa, em conformidade com os dados constantes neste termo de referência, referente a todos os produtos licitados. O prazo de emissão não poderá ser superior a 180 (cento e oitenta) dias, a contar da data de emissão do laudo, emitido por laboratório credenciado ao ABIPTI – Associação Brasileira das Instituições de Pesquisa Tecnológica e Inovações, que execute controle dos produtos adquiridos por Órgãos Municipais, Estaduais ou Federais e empresas privadas.



Prefeitura Municipal de Bebedouro

Estado de São Paulo
Divisão de Despesas - Setor de Licitação
Praça José Stamato Sobrinho, nº 45 - Centro - Bebedouro/SP. - Cep. 14.701-900
Fone/Fax: (17) 3345 9116
Site: www.bebedouro.sp.gov.br

3. METODOLOGIA DE AVALIAÇÃO DOS PRODUTOS / CONDIÇÕES DE FORNECIMENTO:

- 3.1. O controle de qualidade será realizado de acordo com a norma ABNT NBR 11.862.
- 3.2. A cada lote fornecido, a CONTRATADA deverá entregar laudo ou certificado de qualidade, fornecido pelo órgão certificador devidamente capacitado, comprovando que o material está de acordo com a norma ABNT NBR 11.862.
- 3.3. O controle de qualidade e o material a ser ensaiado correrão às expensas da CONTRATADA.
- 3.4. Os ensaios e os laudos emitidos, deverão ser realizados em laboratório associado à ABIPTI - Associação Brasileira das Instituições de Pesquisa Tecnológica Industrial, ou credenciada pelo INMETRO - Instituto Nacional de Metrologia Normalização e Qualidade Industrial.
- 3.5. A CONTRATADA deverá apresentar comprovação da associação, ou credenciamento do laboratório, juntamente com o laudo de aprovação dos materiais ensaiados no laboratório, sempre que solicitado. Nos laudos deverão constar, além das medições e os respectivos resultados dos ensaios realizados, um parecer conclusivo do laboratório quanto ao atendimento dos requisitos constantes na norma ABNT NBR 11.862, bem como a indicação do número da Ordem de Fornecimento a que se refere o lote ensaiado.
- 3.6. Todos os materiais deverão vir acompanhados do respectivo selo de "APROVADO" do laboratório.
- 3.7. Deverá ser ensaiada uma amostra para cada lote de 100 (cem) baldes da mesma cor ou fração.
- 3.8. Os ensaios deverão ser realizados em amostras retiradas do lote de fornecimento, com a finalidade de verificar o atendimento aos requisitos especificados. Caso haja alguma dúvida quanto à qualidade dos produtos recebidos será realizado novo ensaio para contraprova, a PREFEITURA solicitará a um laboratório de sua escolha a realização de novo ensaio laboratorial nos produtos a serem entregues, sendo que os custos destes ensaios serão às expensas da CONTRATADA. A licitante vencedora deverá fornecer a documentação ou cópia autenticada, do laudo conclusivo, emitido pelo laboratório junto com a entrega do material.
- 3.9. A exclusivo critério da PREFEITURA poderão ser dispensados um ou mais ensaios para recebimento dos materiais.

4. GARANTIA

- 4.1. A garantia do material para armazenagem deverá ser de no mínimo 6(seis) meses a contar da data de fabricação.
- 4.2. O lote será rejeitado quando não satisfazer algum item desta especificação.



Prefeitura Municipal de Bebedouro

Estado de São Paulo
Divisão de Despesas - Setor de Licitação
Praça José Stamato Sobrinho, nº 45 - Centro - Bebedouro/SP. - Cep. 14.701-900
Fone/Fax: (17) 3345 9116
Site: www.bebedouro.sp.gov.br

LOTE 3

1 – ESPECIFICAÇÃO TÉCNICA

1.1 Objetivo

Esta especificação tem por objetivo estabelecer as características e condições mínimas para o fornecimento e colocação de tachas e tachões refletivos com pinos, conforme ABNT NBR 14636:2013 e NBR 15576:2015.

1.2. Definição

As tachas e tachões com elementos refletivos são dispositivos auxiliares à sinalização horizontal, fixados na superfície do pavimento, que têm como função básica a canalização de tráfego e a implantação espaçada e sequencial. Visam a delimitar uma linha que caracterize condições de restrição parcial quanto a ultrapassagem.

1.3. Material

Os tachões e tachas devem suportar carga de no mínimo 1500 kgf.

1.3.1 Corpo

Deve ser de material organo-inorgânico à base de resinas sintéticas e materiais de enchimento constituídos de minerais de cor amarela permanente, contendo na base estrutura em aço 1010/1020, tela de nylon, para absorção de impactos, e um ou dois pinos de fixação com barra transversal.

1.3.2. Pino de Fixação

Deve ser constituído de parafusos de rosca completa, aço 1010/1020, com proteção contra a oxidação devendo ser parte do corpo do tachão e tacha, no mesmo material, eliminando qualquer forma de fixação entre os pinos e o tachão tacha após a fabricação.

1.3.3. Elemento Refletivo

Deve ser constituído por elementos refletivos de vidro lapidado e espelhado, ou outro material com características de dureza, resistência à abrasão e retro-refletividade superior ao vidro lapidado, incrustados em suporte de ABS, fixados por meio de rebites e cola.

1.4. Cola

Deve ser constituída de material sintético, pré-acelerado, à base de resinas de poliéster de cura rápida e oferecer perfeita aderência dos dispositivos ao pavimento de concreto ou asfáltico; seu tempo de secagem não pode ser superior a 45 minutos.

1.5. Aspecto

1.5.1. Dimensões



Prefeitura Municipal de Bebedouro

Estado de São Paulo
Divisão de Despesas - Setor de Licitação
Praça José Stamato Sobrinho, nº 45 - Centro - Bebedouro/SP. - Cep. 14.701-900
Fone/Fax: (17) 3345 9116
Site: www.bebedouro.sp.gov.br

As dimensões recomendadas são as apresentadas nos desenhos abaixo:

TACHÕES

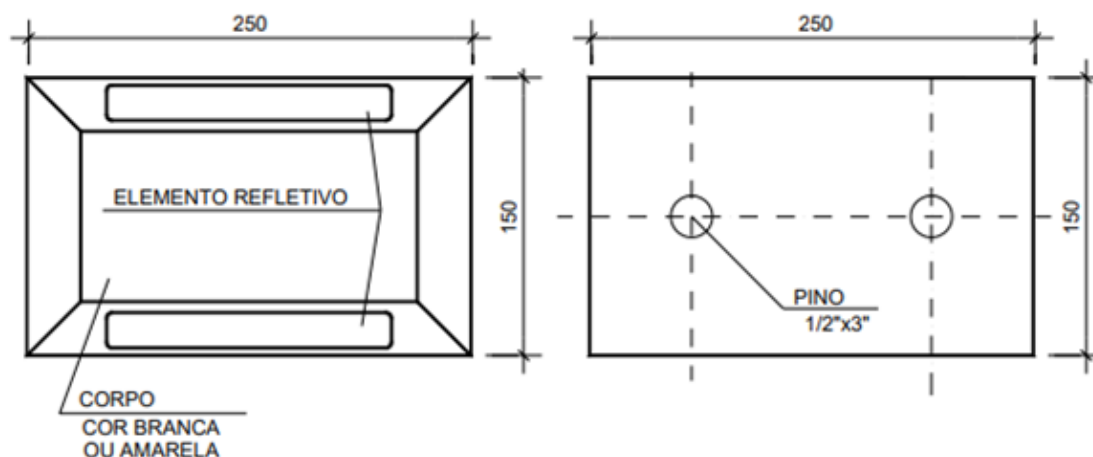

TACHAS

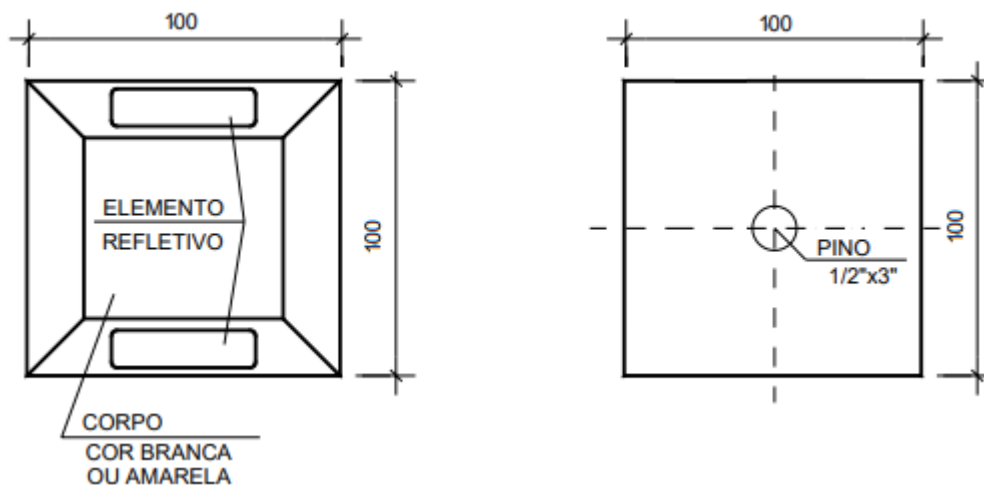

1.5.2. Formato

O formato externo do corpo deve permitir condições de limpeza dos elementos refletivos pela ação do tráfego e das chuvas.

Os pinos de fixação devem ter cabeça arredondada, embutida no corpo do tachão ou tacha, para que no caso de quebra estes não se tornem perigosos ao tráfego.

A parte dos pinos de fixação a ser embutida no pavimento deve ser rosqueada para aumentar a aderência.

Os elementos refletivos devem estar perfeitamente embutidos no corpo do dispositivo.

1.5.3. Cores

Os tachões e tachas podem ser branco ou amarelo.