

Assunto **Esclarecimentos - PREGÃO ELETRÔNICO 77/2023 - PREFEITURA MUNICIPAL DE BEBEDOURO**

De Cibele - TotalCAD <governo2@totalcad.com.br>

Para <licitacao@bebedouro.sp.gov.br>

Cópia Priscila - TotalCAD <governo@totalcad.com.br>

Data 28/12/2023 09:27



- Catalogo-Parceiros-2024-ZWCAD_correto.pdf(~1,3 MB)

Prezado Sr. Pregoeiro,

A empresa TOTALCAD COMERCIO E SERVIÇOS EM INFORMATICA LTDA, vem respeitosamente, requerer esclarecimentos do PREGÃO ELETRÔNICO SISTEMA DE REGISTRO DE PREÇOS 102/2023 - SECRETARIA MUNICIPAL DE TURISMO E DESENVOLVIMENTO DE LUIZ ALVES.

ESCLARECIMENTO:

No que tange o Anexo IV em Termo de Referencia do presente edital.

Solicito esclarecer se o certame é exclusivo para o software AUTOCAD ou poderão participar empresas com produtos similares ao software solicitado?

1 - A TOTALCAD é revendedora autorizada do software ZWCAD, que é um produto similar e concorrente do software AUTOCAD. Desde já fica disponibilizado para avaliação o ZWCAD PRO 2024, para que seja feita uma avaliação do software, inclusive com relação a sua compatibilidade e produtividade imediata do mesmo. Segue os links, abaixo:

32 bits - Inglês http://downloads.totalcad.com.br/zwcad_32/ZWCAD_ENU_Win_32bit.exe

64 bits - Inglês http://downloads.totalcad.com.br/zwcad_64/ZWCAD_ENU_Win_64bit.exe

32 bits - Português http://downloads.totalcad.com.br/zwcad_32/ZWCAD_PTB_Win_32bit.exe

64 bits - Português http://downloads.totalcad.com.br/zwcad_64/ZWCAD_PTB_Win_64bit.exe

2 - Que a legalidade do presente edital está condicionada à abertura da participação também àquelas empresas que comercializem softwares similares ao AUTOCAD, assim entendido como aqueles softwares capazes de atender a demanda do órgão ou entidade licitante por possuírem recursos tecnológicos similares ao software AutoCAD, de modo que o princípio da isonomia reste devidamente atendido, garantindo-se assim a escolha da proposta mais vantajosa ao erário público.

3 - Uma vez que é cotado um software específico e que considerando que há softwares com as mesmas funções do produto cotado, semelhantes no mercado com mesmas funções, e à recomendação do Acórdão 2.300/2007 - TCU-PLENÁRIO, orienta que poderá ser cotado equipamento de padrão de desempenho e qualidade similares / equivalentes aos descritos, desde que seja compatível com o descrito, e ainda, que seja um sistema com todos os itens que o integram compatíveis entre si, e que sejam padronizados, tanto na montagem quanto na utilização. " Desta forma entendemos que ao ofertarmos o software ZWCAD atenderemos plenamente o edital. Está correto o nosso entendimento?

3 - Que não apresenta justificativa técnica suficientemente clara, para que seja impedido a concorrência no certame. Esclarecendo ainda que o ZWCAD é totalmente compatível com arquivos do AutoCAD e possui DWG nativo, ou seja **salva e edita arquivos DWG sem necessidade de conversão, possui comandos iguais aos do AutoCAD facilitando o uso por parte dos usuários finais do software**. Vale ressaltar ainda que ZWCAD é comercializado em mais de 180 países, com 360.000 usuários e amplamente difundido como uma excelente solução em plataforma CAD, sendo utilizados em larga escala por empresas de grande porte (Odebrecht, Ericson, Honda, etc...), Órgãos Públicos (Prefeitura Municipal de Piracicaba, Prefeitura Porto Alegre, Conder, EMBRAER, registro de preços no CODEVASF etc...) e Instituições de Ensino (SENAI, ETECs, UNICAMP, USP, etc...) por todo o país, gerando grande economia para estas empresa já que o ZWCAD tem custo percentual menor do que o AutoCAD.

4 - Que dispõe o art. 9º do Decreto Federal 5.450/05:

"Art.9º. Na fase preparatória do pregão, na forma eletrônica, será observado o seguinte:

I - elaboração de termo de referência pelo órgão requisitante, com indicação do objeto de forma precisa, suficiente e clara, vedadas especificações que, por excessivas, irrelevantes ou desnecessárias, limitem ou frustem a competição ou sua realização (g.n).

5 – A INSERÇÃO DO SOFTWARE ZWCAD PELO ORGÃO PÚBLICO, NÃO ACARETARÁ QUALQUER CUSTO ADICIONAL, POIS O SOFTWARE É DE IMEDIATO ABSORVIDO PELOS USUÁRIOS QUE JÁ UTILIZAM O AUTODCAD SEM A NECESSIDADE DE TREINAMENTO.

Segue em anexo o catálogo digital que contém todas as informações do software ZWCAD no "Clique Aqui", confira as especificações técnicas, depoimentos, certidões ABES, Declaração do Fabricante declarando a TotalCAD como distribuidora Oficial e exclusiva e entre outros documentos que auxiliarão na decisão.

Qualquer dúvida estou à disposição.

Obrigada.

Atenciosamente,



Cibele Pereira

Consultora Comercial

Tel: (11) 4878-6500

WhatsApp: (11) 99568-8594

governo2@totalcad.com.br

totalcad.com.br | blog.totalcad.com.br



Catálogo

Linha de software

totalCAD[®]
SOFTWARES TÉCNICOS

- Fundada no ano de 2001, a TotalCAD é especializada na comercialização de softwares para projetos, sempre com soluções de baixo custo e alto desempenho que atendem ao mercado de arquitetura, engenharia, construções e projetos industriais.

No decorrer dos anos, a TotalCAD ampliou sua abrangência de atuação oferecendo serviço com uma sólida estrutura voltada para treinamentos (presenciais e online), palestras, certificação em CAD, desenvolvimento de aplicativos, cursos patrocinados, road shows, etc.

Com uma base de mais de 20.000 usuários no Brasil, a TotalCAD é distribuidora exclusiva de algumas das marcas mais conceituadas em soluções para projetos.

A totalCAD é especialista no sucesso do cliente. Está a 20 anos no mercado, com uma das melhores estruturas de atendimento do Brasil.

1- Atendimento Humanizado: Todo o processo de compra e pós venda é feito pessoalmente. Depois que o cliente compra uma licença conosco ele pode contar com nosso departamento de pós venda. Uma equipe treinada para fornecer ao cliente as informações que ele precisar: informações sobre suas licenças, upgrades, renovações, novidades e muito mais. Um Consultor atende uma carteira fixa de clientes, o que possibilita maior intimidade com relação as necessidades dos clientes, sem robôs, sem atendimentos automáticos: totalmente humanizado.

2- Suporte Técnico: Temos também o melhor Dpto de Suporte técnico do Brasil, com especialistas disponíveis para atender os clientes em horário comercial. Nosso suporte funciona a base de chamados via e-mail, tendo assim um maior controle e uma melhor qualidade nos atendimentos. Temos um atendimento super rápido e eficaz. O cliente recebe o 1º retorno em até 1 hora da abertura do chamado e as resoluções, após o chamado aberto, podem ser via telefone, e-mail, Skype ou até mesmo acesso remoto. Nenhuma outra empresa possui um retorno de suporte tão rápido e efetivo como o nosso.

3- Programa de Customer Success: visando sempre o sucesso do cliente. Com postagens informativas no blog, webinars, sempre visando novidades dos sistemas e pequenos treinamentos e materiais que podem ser desenvolvidos para questões específicas das quais os clientes precisem. Além dos cursos oferecidos que possuem o melhor custo benefício.

Fazer negócio conosco é mais do que uma simples compra. É ter acesso a todo um pacote de benefícios, sabendo que vamos sempre auxiliar o cliente a agregar mais conhecimento e aumentar seu desempenho junto à ferramenta.

Representante oficial

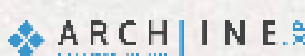

Depoimentos de parceiros



ZWCAD

Alan Vargas

Engenheiro Civil, Empreendedor e Influencer

"Conheci o ZWCAD através das redes sociais, onde atuo com frequência. Foi aí que percebi os benefícios que essa ferramenta poderia trazer ao nosso dia-a-dia. Me chamou muito atenção a leveza do software ao trabalhar com projetos complexos e também as ferramentas inovadoras contidas nele."

A rapidez do software nos proporcionou aumento de produtividade imediata.

Essa ferramenta fez com que ganhássemos muito tempo e dinheiro nessas etapas."



SketchUp

Juliana Stark

Arquiteta e Urbanista, CEO Escola Desenhar, sócia do Stark Studio e professora na UNA.

*"Sempre falo para os meus alunos da importância de um bom currículo e principalmente de um portfólio. **Arquitetos e designers precisam mostrar trabalhos. É assim que conseguimos clientes e empregos.** Sabe aquele trabalho de faculdade bacana? Então! É assim mesmo que a gente começa. Faça bem feito, com vontade, dedicação e coloque no seu portfólio. É no portfólio que você mostra tudo que domina: softwares, detalhamento, executivo, escrita, apresentação, composição..."*



**chaos
V-Ray**

Marcelo e Felipe Porfiro - Hub Prática Criativa

Graduados em Arquitetura e Urbanismo PUCRS, Mestres em Arquitetura e Urbanismo Uniritter/Mackenzie e Sócios Cofundadores da empresa Hub Prática Criativa que é uma plataforma de cursos para arquitetura

*"Através das volumetrias do modelos 3D e dos processos de renderização, conseguimos estudar as melhores relações projetuais e de materialidades dos projetos arquitetônicos. **São ferramentas que estão aí para nos ajudar** e é muito importante termos conhecimento disso **para conseguirmos entregar os melhores resultados** para as pessoas que irão ler os nossos projetos."*



ARCHLINE^{XP}
GATEWAY TO BIM

Roberto Krieger

Especialista em engenharia de Segurança do Trabalho e em Engenharia Clínica sobre soluções BIM

*"Adquirir um programa BIM foi motivado pela necessidade de evoluir e atender uma tendência irreversível das atividades de arquitetura e engenharia. **Há algum tempo pensava em começar a aprender essa tecnologia, mas sempre esbarrava em barreiras do tipo: "Como vou aprender a usar esse programa?" "Um software BIM, o mais conhecido e difundido, tinha preços incompatíveis com a minha atividade e necessidade profissional!" Até o dia que conheci o Archline, através de um Webinar, mostrando a versão LT (que atende às minhas necessidades).***

Software para Projetos

+ de **900.000** usuários pelo mundo

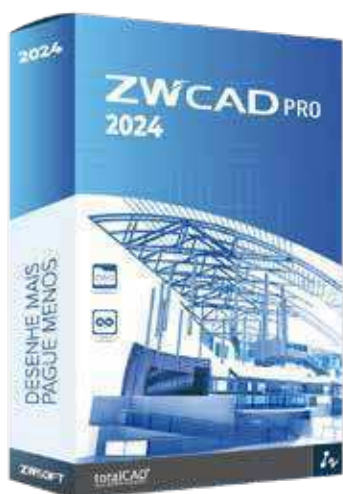

ZWCAD

Alternativa CAD para Projetos em 2D/3D! ZWCAD é a principal alternativa para usuários de CAD 2D/3D. Além de contar com a maioria dos comandos e recursos do tradicional AutoCAD®. Compatível com todas as versões de arquivos com formatos DWG.

Baixe, use e avalie a alternativa CAD mais econômica para criação de projetos.



150%
Mais rápido



Compatibilidade
.DWG

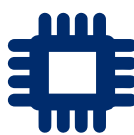

Muito
mais leve



Smart
Voice

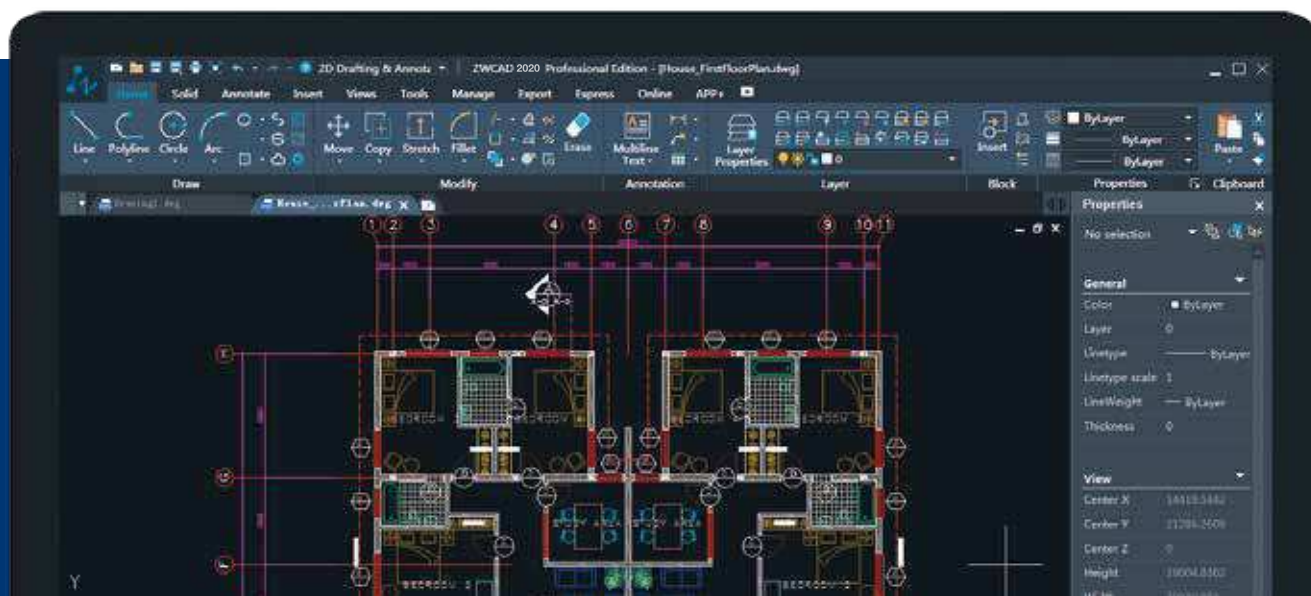

Benefício Exclusivo para Contas Governamentais

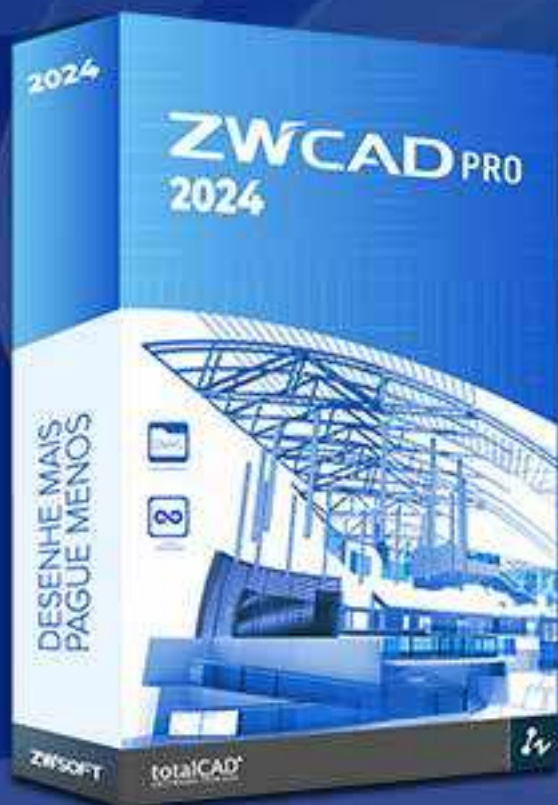

Explore os limites
da velocidade CAD.

ZWCAD 2024

totalCAD[®]
SOFTWARES TÉCNICOS

**Avalie grátis ZWCAD por 30 dias e aproveite
curso gratuito de CAD!**

CLIQUE AQUI para acessar esse benefício

Tudo que você precisa saber

- Ata Registro de Preço

Saiba mais

[clcando aqui](#)

- Atestado de Capacidade Técnica- Serviços Hospitalares

Saiba mais sobre o atestado

[clcando aqui](#)

- Atestado de Capacidade Técnica- Prefeitura Paranaguá

Saiba mais

[clcando aqui](#)

- Atestado de Capacidade Técnica- Secretaria da Bahia

Saiba mais

[clcando aqui](#)

- Certidão de Exclusividade ABES

ABES Certifica para todos os fins

[clcando aqui](#)

- Certidão de Exclusividade ABES- Manifesto

Saiba mais sobre o manifesto

[clcando aqui](#)

- Declaração do Fabricante

Saiba mais sobre exclusividades

[clcando aqui](#)

- Descrição Curso ZWCAD Básico

Veja descrição das vídeo aulas

[clcando aqui](#)

Tudo que você precisa saber

- Especificação Técnicas ZWCAD PRO 2024

Saiba as especificações técnicas

[clcando aqui](#)

- Especificação Técnicas ZWCAD STD 2024

Saiba as especificações técnicas

[clcando aqui](#)

- Mono X Rede

Diferenciais de licenciamento

[clcando aqui](#)

- Novidades ZWCAD 2024

Saiba as novidades da versão

[clcando aqui](#)

- Requisitos mínimos de sistema Mono

Saiba mais clicando aqui

[clcando aqui](#)

- Requisitos mínimos de sistema Network

Saiba mais clicando aqui

[clcando aqui](#)

- Inexigibilidade

Saiba mais clicando aqui

[clcando aqui](#)

Suporte Técnico Online

A totalCAD possui um avançado sistema de acompanhamento de chamados com a finalidade de oferecer aos nossos clientes um suporte técnico de alta qualidade.



Acompanhamento do chamado em tempo real



Chat Online



Acesso Remoto



Auxílio na utilização e instalação dos programas

Acompanhe
Conteúdos Técnicos de alta qualidade.
na totalCAD.



Agenda de Webinars



Blog



YouTube



Priscila Santos

Gerente de Contas Públicas
(11) 4878-6500 | (11) 97673-2181
governo@totalcad.com.br

totalCAD®
SOFTWARES TÉCNICOS



 totalcad.com.br  (11) 4878-6500  loja.totalcad.com.br  info@totalcad.com.br

Rua Serra de Bragança, nº 876 Tatuapé - São Paulo 003318-000

Assunto **Esclarecimentos Licitação**
De <financeiro@conceitocad.com.br>
Para <licitacao@bebedouro.sp.gov.br>
Data 29/12/2023 11:45



Olá, bom dia

Venho por meio deste solicitar esclarecimento sobre a licitação que ocorrerá no dia **11/01/2024** referente às 7 **LICENÇAS DE USO AUTOCAD LT - VERSÃO 3 ANOS.**

EDITAL Nº 111/2023 DO PREGÃO ELETRÔNICO Nº 77/2023
PROCESSO Nº 131/2023

Outros softwares CAD que possuem a mesma capacidade e função do software AUTOCAD poderiam participar da referida licitação?

Aproveito para compartilhar com você links para teste gratuito do software ARESCAD e também folheto em anexo:

WINDOWS: <https://www.graebert.com/cad- software/download/ares- comandante/windows/latest64>

MAC OS: <https://www.graebert.com/cad- software/download/ares- comandante/mac/latest>

Aguardo retorno,

--

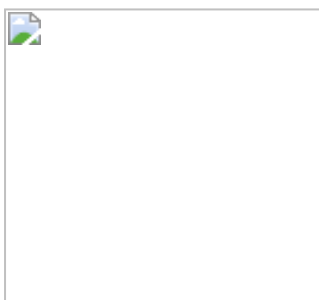

Dennis Assis

Financeiro

+55 11 2672-3075

financeiro@conceitocad.com.br

www.conceitocad.com.br

Siga-nos:    

Assunto

**RESPOSTA: Esclarecimentos ref. Pregão Eletrônico
n. 77/2023 - PREFEITURA MUNICIPAL DE
BEBEDOURO**

De

<licitacao@bebedouro.sp.gov.br>

Para

Licitacao <licitacao@bebedouro.sp.gov.br>

Cópia Oculta (Cco)

<financeiro@conceitocad.com.br>,
<governo2@totalcad.com.br>,
<governo@totalcad.com.br>

Data

03/01/2024 15:19

- TERMO DE REFERÊNCIA CAD adequação.pdf(~552 KB)

Boa tarde

De posse dos **PEDIDOS DE ESCLARECIMENTOS** apresentados pelas requerentes, procedeu-se à análise da questão arguida pelas mesmas, entendendo o Pregoeiro, a princípio, ser necessária a remessa dos autos ao setor requisitante, tendo em vista que os pedidos se tratavam de questões técnicas relacionadas ao objeto da licitação, que fogem à área de sua atuação, para que o setor se manifestasse, no sentido de esclarecer todas as questões abordadas pelas requerentes.

Em resposta, foram esclarecidas as questões abordadas pelas empresas, na qual o **Departamento de Planejamento, Desenvolvimento Urbano e Obras**, setor requisitante, assim se manifestou:

----- Mensagem original -----

Assunto:Re: Esclarecimentos - PREGÃO ELETRÔNICO 77/2023 - PREFEITURA MUNICIPAL DE BEBEDOURO**Data:**03/01/2024 14:04**De:**engws@terra.com.br**Para:**licitacao@bebedouro.sp.gov.br**Cópia:**engenharia.eletrica@bebedouro.sp.gov.br,josepaulo@bebedouro.sp.gov.br,planejamento.leonardo@bebedouro.sp.gov.br,
planejamento.amanda@bebedouro.sp.gov.br,planejamento.mario@bebedouro.sp.gov.br,engws@bebedouro.sp.gov.brAssunto: Pregão Eletrônico nº 77/2023 – Pedidos de Esclarecimentos das empresas **Conceito Cad e Total Cad**.

Prezado Senhor,

Tendo em vista a manifestação das empresas acima mencionadas, onde as mesmas pleiteiam a participação no referido certame, ofertando softwares de desenho técnico auxiliado por computador, o qual alegam possuir as mesmas funcionalidades do software Autocad, passamos a nos manifestar.

Esse setor requisitante não vislumbra impedimento a participação de empresas que ofereçam softwares compatíveis com o oferecido pela Autodesk, homenageando assim o princípio da isonomia.

Portanto, segue em anexo a adequação do termo de referência afim de permitir que outras empresas que comercializem produtos similares possam efetivamente participar deste certame.

WAGNER SILVEIRA**Engenheiro Civil****CREA/SP 506.005.510-9**

Em face da manifestação exposta, esperamos ter prestado, satisfatoriamente, os esclarecimentos solicitados. Para tanto, segue a devida manifestação às empresas requerentes e às demais empresas que porventura tenham retirado o edital em referência comunicando o presente esclarecimento.

Informamos ainda que, face as alterações apresentadas, o edital deverá ser devidamente RERRATIFICADO abrindo-se novamente os prazos legais.

Att.

--

**Divisão de Despesas - Setor de Licitação**

e-mail: licitacao@bebedouro.sp.gov.br

telefone: (17)3345-9100

ramais: 9116 - 9135 - 9137

TERMO DE REFERÊNCIA

DESCRIÇÃO DO OBJETO:

A presente licitação tem por objeto a aquisição de Licenças de Uso dos Softwares de Arquitetura e Engenharia denominado AutoCad LT e AutoCad com conjunto de ferramentas especializadas ; **ou Produto Similar , ou seja , software para desenho técnico -“Computer-aided design” - totalmente compatível** , nas quantidades e especificações mínimas constantes da planilha a seguir:

Quantidade	Descrição	Período
01 unidade	Assinatura de licença para AutoCAD <u>ou similar</u> – incluindo conjunto de ferramentas especializadas	03 anos
07 unidades	Assinatura de licença para AutoCAD LT <u>ou similar</u>	03 anos

ESPECIFICAÇÕES DO OBJETO:

- Solução que facilita a criação e confecção de desenhos técnicos através de ferramentas para desenho 2D: pontos, linhas, poli linhas, multilinhas, arcos,
- Recurso para cortar um objeto que cruza outro, eliminando todo o desenho de um lado ou outro da interseção.
- Recurso para estender um objeto para que interseccione com um outro.
- Ferramentas para mover, rotacionar, escalar e esticar objetos.
- Permite plotagem em background de arquivos de desenho.
- Disponibilidade de linha de comandos com atalhos de teclado para acionar recursos do software sem a necessidade de uso de menus, possibilitando ao usuário o uso das duas mãos para agilizar tarefas de projeto.
- Suporte ao uso de cores em gradiente e a True Color (24 bits para representar a cor de cada pixel, o que possibilita a codificação de cerca de 16 milhões de cores).
- Compatibilidade total com arquivos em formato DWG gerados pelas versões do AutoCAD até AutoCAD 2021.

- Linha de comando inteligente que reconhece o que o usuário está digitando esteja no começo, meio ou fim do nome do comando, e exibe os comandos relacionados à palavra digitada, como sinônimos, traduções. Efetua também a correspondência entre função e comando.
- Capacidade de alinhamento de texto de forma dinâmica reposicionando um dos nós.
- Recurso que permite a criação de caixas de texto com transparência, mostrando os desenhos por detrás da caixa, e que possibilitem a modificação de seu tamanho de forma intuitiva, pelos lados ou pelos cantos.
- Capacidade de correção de texto quando se digita com a tecla Caps Lock ativada e se pressiona a tecla Shift, e desligamento automático da tecla de Caps Lock após dar um espaço ou pular uma linha, permitindo que continue a digitar sem interrupções.
- Capacidade de itemização e enumeração de forma automática. Ao digitar em uma caixa de texto, no início de uma linha, um símbolo, letra ou número seguido de ".", ")", ">", "}", ",", " ou "]" cria-se uma lista.
- Recursos de edição de texto como sobrescrito e subscrito, localizado em aba diferenciada no painel de recursos, disponível ao editar caixas de texto, tabelas, indicações e cotas.
- Recursos de edição de texto que permitem a definição de tabulações, alinhamento de parágrafos e espaçamento entre linhas.
- Dimensionamento Inteligente.
- Recurso que permite uma interação colaborativa em equipe através de anotações compartilhadas no projeto em tempo real.
- Formatos nativos: *.dwg, *.dws, *.dwt, *.dxf
- Suporte técnico durante o período de licença .

CONSIDERAÇÕES IMPORTANTE SOBRE O OBJETO:

- Considerando que a municipalidade ao longo de anos vem trabalhando com o software específico da Autodesk , o software a ser ofertado deverá ter sua compatibilidade e produtividade imediata , ou seja , as empresas que comercializam softwares similares ao AUTOCAD, deverão disponibilizar softwares capazes de atender a demanda desta municipalidade, possuindo recursos tecnológicos similares ao software AutoCAD , com as mesmas funções , compatível com o acima descrito , e ainda, que seja um sistema com todos os itens que o integram compatíveis entre si, e que sejam padronizados, tanto na montagem quanto na utilização ,totalmente compatível com arquivos do AutoCAD , possuindo DWG nativo, ou seja salvar e editar arquivos DWG sem necessidade de conversão e possuir comandos iguais aos do AutoCAD , facilitando o uso do software por parte dos técnicos desta municipalidade.

Bebedouro /SP, 03 de janeiro de 2024.

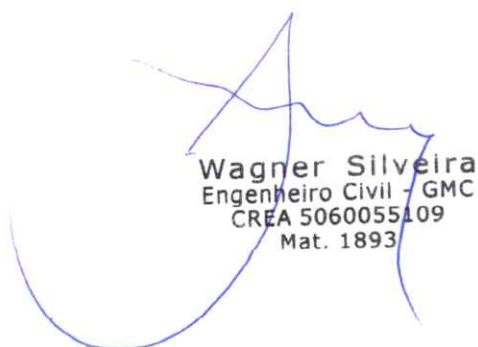
Wagner Silveira
Engenheiro Civil - GMC
CREA 50600551/09
Mat. 1893