

VISTA 03  
ESC.: 1:50

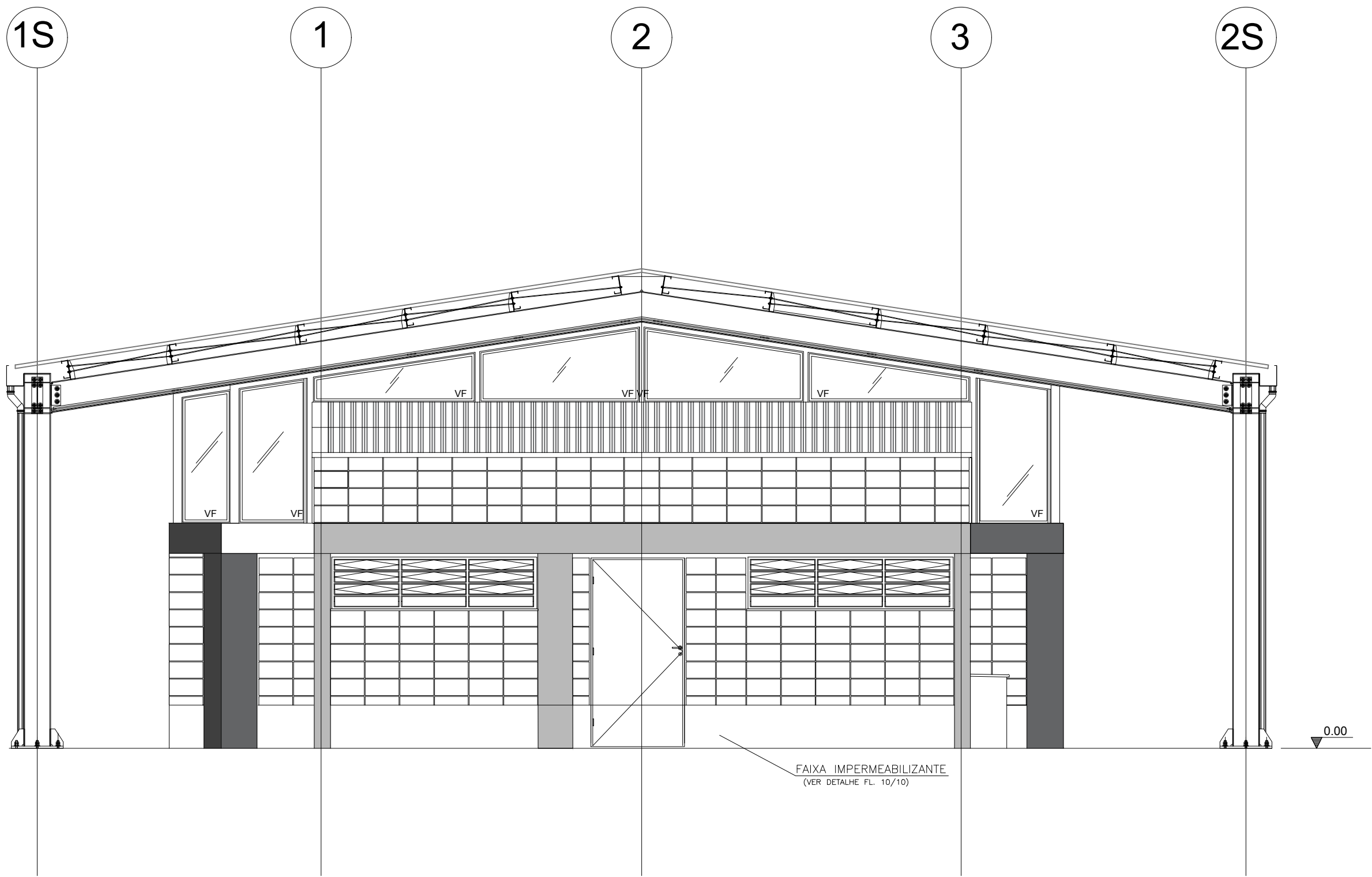

VISTA 04  
ESC.: 1:50

ELEVAÇÕES 03 E 04		FOLHA 5/5
CONSTRUÇÃO DE EQUIPAMENTO COMUNITÁRIO		
PROJETO		
CASA DA JUVENTUDE		
OBRA		
PREFEITURA MUNICIPAL DE BEBEDOURO		
PROPRIETÁRIO		
RUA ATILIO SANTIN		
LOCAL		
RESIDENCIAL BEBEDOURO		BEBEDOURO
BARRIO		CIDADE
LOCAL DA OBRA Zona - 22 K Longitude - 76.3016.61 m E Latitude - 76.83647.05 m S		
SITUAÇÃO SEM ESCALA		DECLARO QUE A APROVAÇÃO DO PROJETO, NÃO IMPLICA NO RECONHECIMENTO POR PARTE DA PREFEITURA DE DIREITO DE PROPRIEDADE DO TERRENO.
		PROPRIETÁRIO
PREFEITO MUNICIPAL		
AREAS EM m2		AUTOR DO PROJETO E RESPONSÁVEL TÉCNICO
ÁREA CONSTRUÍDA	301,17m2	
ÁREA COBERTA	260,43m2	
ESCALAS INDICADAS		ENG. WAGNER SILVEIRA CREA: 506.005.510.9 ART:
APROVAÇÃO		PROTOCOLO
DEFERIMENTO		