

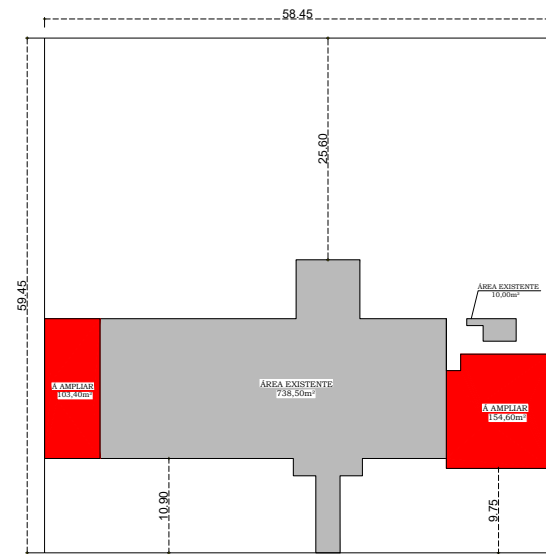

CORTE AA
ESCALA - 1:100



IMPLANTAÇÃO
SEM ESCALA



CORTE BB
ESCALA - 1:100

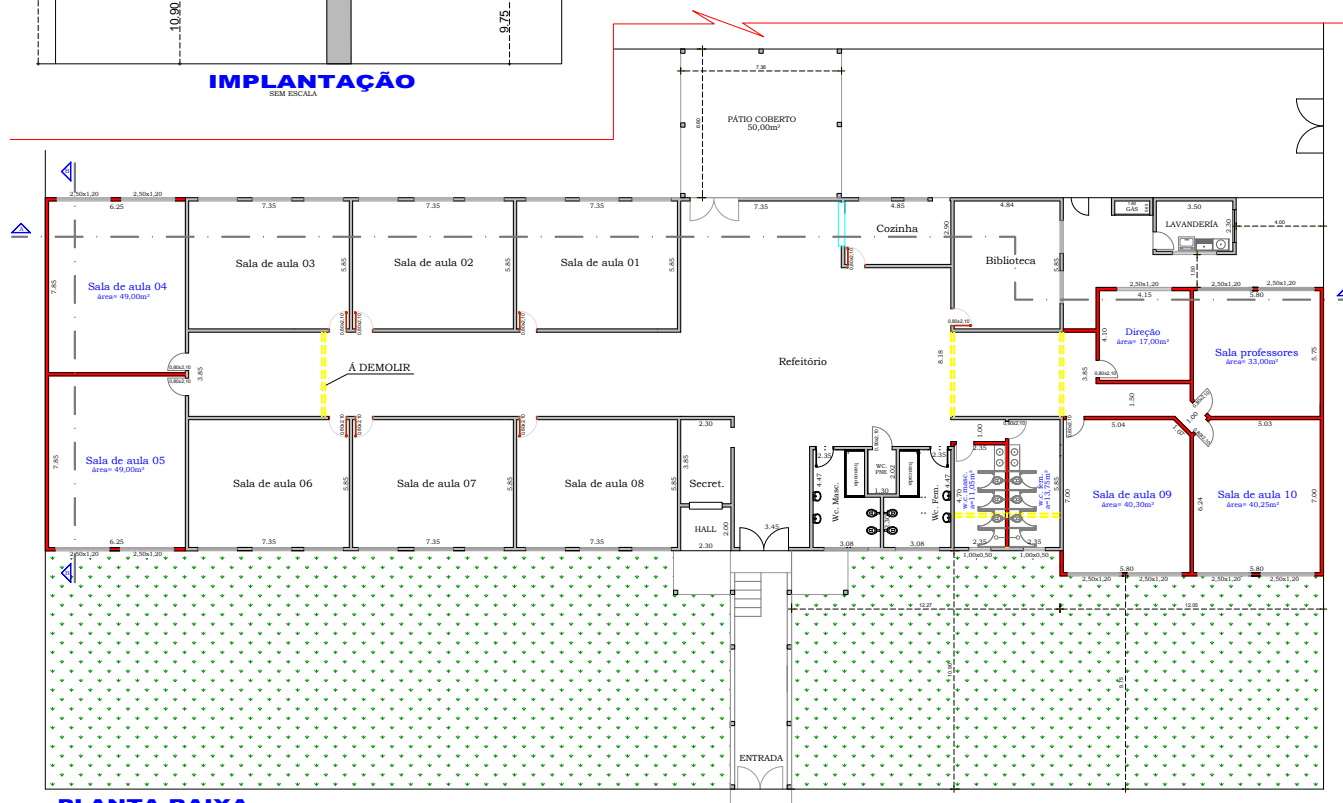

PLANTA BAIXA
ESCALA - 1:100

| LEGENDA: | |
|-------------|--|
| EXISTENTE | |
| A DEMOLIR | |
| A CONSTRUIR | |

PROJETO DE AMPLIAÇÃO - PLANTA E CORTES

EMEI DULCINÉA DE ROSIS BUSSE

Av. Pref. Joaquim Alves Guimarães, nº801 - Jardim Menino
Deus I - CEP 14.708-038

BEBEDOURO - SP

Folha:
01/02

SITUAÇÃO s/ esc.

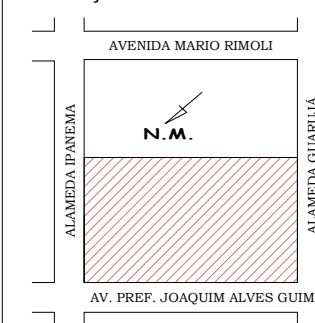

QUADRO DE ÁREAS

| TERRENO | 3.475,00m² |
|------------------------|------------|
| EXISTENTE | |
| PRÉDIO ESCOLAR | 738,50m² |
| LAVANDERIA | 10,00m² |
| TOTAL EXISTENTE | 748,50m² |
| À AMPLIAR | |
| PRÉDIO ESCOLAR (SALAS) | 258,00m² |
| TOTAL DA EDIFICAÇÃO | 1.006,50m² |

PROPRIETÁRIO: PREFEITURA
MUNICIPAL DE BEBEDOURO
CNPJ: 45.709.920/0001-11

PROJETO: OTONIEL ALVES JANUÁRIO
ENG. CIVIL CREA: 5070910341-SP
ART Nº 28027230221803342

RESP. TÉCN.: RAPHAEL LEAL SANCHES
ARQUITETO & URBANISTA
CAU: A73241-9

OBSERVAÇÕES: